門川町ハザードマップ③土砂災害
五十鈴川浸水想定（想定最大規模（概ね1,000年に1回の確率で発生する規模））

浸水の目安

浸水した場合に想定される水深

5.0m以上の区域
3.0～5.0m未満の区域
1.0～3.0m未満の区域
0.5～1.0m未満の区域
0.5m未満の区域

水深の色分けは浸水予想図（地図）の想定浸水深を示します。

凡　例

五十鈴川浸水想定区域	
	0.5m未満の区域
	0.5m～3.0m未満の区域
	3.0m～5.0m未満の区域
	5.0m～10.0m未満の区域
	10.0m以上の区域

・この浸水想定区域は、指定時点の五十鈴川の河道及び洪水調整施設の整備状況を勘案して、想定し得る最大規模（五十鈴川流域の9時間総雨量516mm）の降雨に伴う洪水により五十鈴川が氾濫した場合の浸水の状況をシミュレーションにより予測したものです。（提供:宮崎県）
・このシミュレーションの実施にあたっては、想定を超える降雨等を考慮していませんので、この浸水想定区域に指定されていない区域においても浸水が想定される水深が実際の浸水深と異なる場合があります。
・河川の水位の上昇には十分注意していただき、早目の避難を心がけ、防災関係機関の指示に従いましょう。

土砂災害の種類	警戒区域	特別警戒区域
土　石　流		
急傾斜の崩壊		
地すべり		

	平成28年9月台風16号浸水箇所
○○ため池	防災重点ため池

指定避難所	JR
指定緊急避難場所	東九州自動車道
医療・その他避難拠点	国道
福祉避難所	県道
	警察・駐在所
	病院
	郵便局
	ショッピング施設

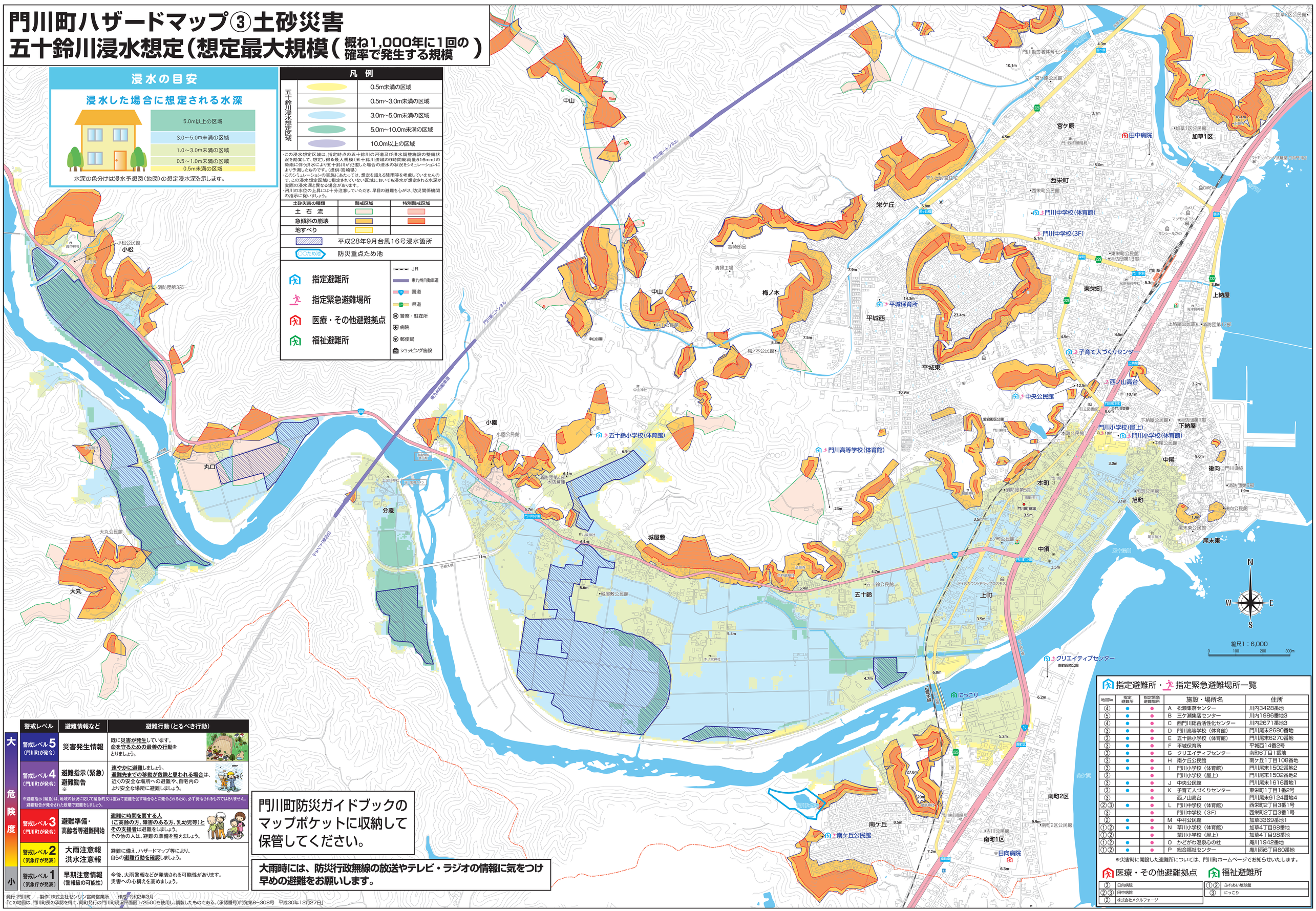

指定避難所・指定緊急避難場所一覧

地図No.	指定避難所	指定緊急避難場所	施設・場所名	住所
④	●	●	A　松瀬集落センター	川内3428番地
⑤	●	●	B　三ケ瀬集落センター	川内1986番地3
④	●	●	C　西門川総合活性化センター	川内2671番地3
③	●	●	D　門川高等学校（体育館）	門川尾末2680番地
③	●	●	E　五十鈴小学校（体育館）	門川尾末6270番地
③	●	●	F　平城保育所	平城西14番2号
③	●	●	G　クリエイティブセンター	南町6丁目1番地
③	●	●	H　南ケ丘公民館	南ケ丘1丁目108番地
③	●	●	I　門川小学校（体育館）	門川尾末1502番地2
③		●	門川小学校（屋上）	門川尾末1502番地2
③	●	●	J　中央公民館	門川尾末1616番地1
③	●	●	K　子育て人づくりセンター	東栄町1丁目1番2号
③		●	西ノ山高台	門川尾末9124番地4
②③	●	●	L　門川中学校（体育館）	西栄町2丁目3番1号
③		●	門川中学校（3F）	西栄町2丁目3番1号
②	●	●	M　中村公民館	加草3369番地1
①②	●	●	N　草川小学校（体育館）	加草4丁目98番地
①②		●	草川小学校（屋上）	加草4丁目98番地
①②	●	●	O　かどがわ温泉心の杜	庵川1942番地
①②	●	●	P　総合福祉センター	庵川西6丁目60番地

※災害時に開設した避難所については、門川町ホームページでお知らせいたします。

医療・その他避難拠点

③	日向病院
②③	田中病院
②	株式会社メタルフォージ

福祉避難所

①②	ふれあい地球館
③	にっこり

大危険度	警戒レベル	避難情報など	避難行動（とるべき行動）
大	警戒レベル5（門川町が発令）	災害発生情報	既に災害が発生しています。命を守るための最善の行動をとりましょう。
	警戒レベル4（門川町が発令）	避難指示（緊急）避難勧告※	遠やかに避難しましょう。避難先までの移動が危険と思われる場合は、近くの安全な場所への避難や、自宅内のより安全な場所に避難しましょう。
	※避難指示（緊急）は、地域の状況に応じて緊急的又は重ねて避難を促す場合などに発令されるため、必ず発令されるものではありません。避難勧告が発令された段階で避難をしましょう。		
	警戒レベル3（門川町が発令）	避難準備・高齢者等避難開始	避難に時間を要する人（ご高齢の方、障害のある方、乳幼児等）とその支援者は避難をしましょう。その他の人は、避難の準備を整えましょう。
	警戒レベル2（気象庁が発表）	大雨注意報 洪水注意報	避難に備え、ハザードマップ等により、自らの避難行動を確認しましょう。
小	警戒レベル1（気象庁が発表）	早期注意情報（警報級の可能性）	今後、大雨警報などが発表される可能性があります。災害への心構えを高めましょう。

門川町防災ガイドブックのマップポケットに収納して保管してください。

大雨時には、防災行政無線の放送やテレビ・ラジオの情報に気をつけ早めの避難をお願いします。

発行：門川町　／　製作：株式会社ゼンリン宮崎営業所　　作成：令和2年3月
「この地図は、門川町長の承認を得て、同町発行の門川町現況平面図1/2500を使用し、調製したものである。（承認番号）門発第8−308号　平成30年12月27日」