



町報

第148号

発行所 宮崎県門川町 門川町役場 電話◎1140番

印刷所 宮崎県門川町 工藤印 電話◎1143

地域住民待望の 西門川児童館完成!!

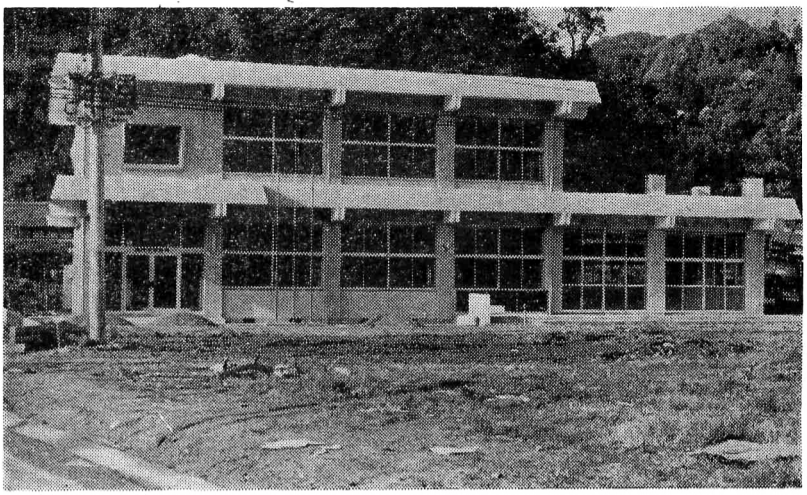

西門川児童館

西門川住民の皆様への祈願でありました。西門川児童館が完成しました。施設は、西門川小学校前に川内地区、中心の所で非常に便利の良い所であり、この児童館は新時代を切り開く児童の健全育成と地域住民の教育の向上、社会活動を図る目的で、総工事業費、約千五百五十万円鉄筋二階建、面積三三二平方米で、二階は集集場に建設されております。開館後は教養の場として、その成果が期待されます。



自動車保管場所 確保に関する法律の 一部改正について

自家用自動車登録等に際して、自動車保管場所を証明する書面が必要となり、その証明は警察署長が証明することになり、県内では、北郷、西郷、南郷、四十八年六月一日から、門川町の場合には十二月一日から施行されることになっておりますので、現在自家用車をもつておられる方には、後十二ヶ月以降に購入される、自家用車については、保管場所である「車庫」が必要とすることが義務づけられることになり、充分注意されようお知らせいたします。尚詳細については、日向警察署、門川派出所におたずね下さい。

住民実態調査の実施についてお願い!!

皆様の居住関係について、七月一日現在を門川町に住所のある全ての人を対象に現在地で調査する事になりましたので、皆様の御理解ある御協力をお願いいたします。一、何のために調査するのか 皆様の居住関係を公に証明し、選挙人名簿の登録、その他住民に関する事務の処理の基礎とするともに、皆様が役場においてになつた際一ヶ所での届書で何もかも出来るように、住居に関する記録を正確に、住居の統計をとる基礎料にして、統一し、皆様の利便を増進し、あわせて、色々の統計をとる基礎料にして、町行政の合理化を期し、皆様の期待に添うよう行なうものであります。二、いつ、どんな方法で調査するのか 七月一日から八日までの間、調査員が戸別訪問し、調査票を配布しますので、記入要領に従って、世帯主の方から記入していただき署名捺印して調査員にお渡し下さい。三、住民票がなかったら、どうなるか 先づ、選挙権の行使が出来ない。国民健康保険に加入が出来ない。印鑑の登録及び証明がうけられない。運転免許がうけられない。失業保険がもらえない。各種手当の請求が出来ない。その他多くの不便が伴うてきます。以上のように住民登録は、皆様の権利、義務の基礎となる大事なものです。正しく、御記入下さるようお願い致します。尚、詳しくは調査員か、又は、役場住民係までお尋ね下さい。

はい はこちらは 門川派出所です



一、鉄道事故の発生について 三月三十一日、鳴子川鉄橋で二人の幼児が下り列車にはねられ即死したことは存じのことと思えます。門川町内は、日豊本線が南北に走り、沿線には人家も多いので非常に危険です。お父さん、お母さん方は子供さんが鉄道線路や踏切の近くで遊んだり、置石など危ないことをしないよう更に注意し、また家庭での鉄をくり返し、二度と悲惨な事故をおきないよう努めて下さい。

西の山造成工事と交通 事故防止について

四月から二年間の計画で派出所裏の西の山の造成工事ははじまりました。沢山の車輦が連日西の山からカギ田へ土砂を運びますので作業現場や途中の栄町での事故が憂慮されます。車輛が安全運転を励行することがもちろんですが、子供さん方の飛び出し、自転車の路上練習は絶対しないようくれぐれも注意して下さい。三、人事異動について 四月二十日付の異動で、神尊所長が本署のドロボー

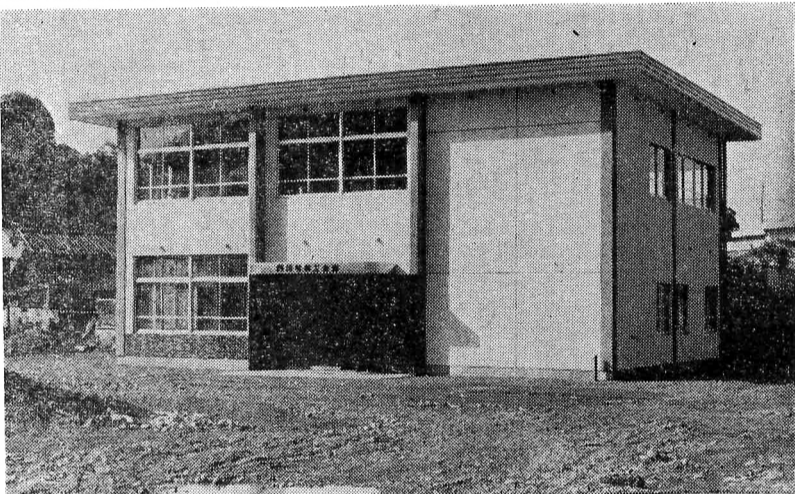

門川町商工会館

門川町 商工会館 完成

昨年度より建設中でありました商工会館が三月末日に完成致しました。今迄、町役場の別館を借用し、利用しておりましたが、四月十九日より役場庁舎の北側に新館移転しましたのでお知らせ致しますと共に、商工業者の方々におかれましては、大いに利用して頂きますよう御案内致します。

犬の登録と 注射を受けよう

つぎの日程により犬の登録及び注射を実施しますので所有者は当日時間厳守の上、必ず犬を連れて来て下さい。当日、日程とお知らせするようにして下さい。また犬が不用になつた人は当日連れてくれば引取り料金はつぎの通りです。一頭につき 注射 二六〇円 登録 三〇〇円 残り銭のいらぬように準備して下さい。

昭和48年度 第1回狂犬病予防注射及び畜犬登録日程表

Table with columns: 月日 (Date), 曜 (Day), 場所 (Location), 時間 (Time), 対象 (Target), 部落 (District). Rows include dates from 5月8日 to 5月11日 and locations like 松瀬公民館, 小園公民館, etc.

踏切は線路と通路の交差するところです。列車がいつくるか判りません。危険ですから次のことをよく実行して、安全を確かめてから通行して下さい。◎必ずいつたん停止し、左右の安全を確かめて下さい。◎列車の速度が速くなり、走行者も小さくなりました。無理な直前横断はやめて下さい。◎狭い踏切を無理して通らず、安全な踏切に廻して下さい。

皆様にお願ひ 門川駅長

- ◎複線区間の踏切では上下線安全をたしかめてから横断しましょう。もし、踏切で自動車がエンコしたら、列車をとめて下さい。◎踏切非常ボタンのある踏切では、非常ボタンを横のランプがつくまで強く押して下さい。◎非常ボタンのない所では、まず1本の信号えん管に火をつけて見通しのよい方に立て、もう1本にも火をつけて赤旗を持って反対側に走って下さい。◎踏切防護協力員の表示のある踏切では協力員に連絡して協力を求めて下さい。

春の交通安全運動終る 歩行者事故とくに、新入者・負傷者数とも昨年同期学児童、園児、幼児及び老人の事故防止を重点目標に四月六日から始まった「春の交通安全運動」は、十五日で無事終ることができました。期間中の県内事故件数・死傷者数とも昨年同期を上回ることになりました。同運動が天皇、皇后両陛下のご来県と重なったこともあって、街頭での警備体制が強化されたことはもとより、町民各位の交通安全に對するご理解によるものと嬉しく思っています。各関係者、事業団体には積極的な御協力をいただき特に早朝からの街頭指導員の皆様には、深く感謝申し上げます。今後ますます激化する交通事故の防止に、一層の御協力をお願いします。と共に運動期間中のお礼にかえさせていただきます。

次に国民健康保険税の負担状況は第七表のとおりであり、医療費の高騰に伴い老人医療の無料化に伴う急激な受診率の伸びが予想されますのでこれらの給付の増嵩により、保険税を増額せざるを得なく、予算額は五四、五〇七千円となつており前年度当初予算額に比較し一三、九五二千円の増額となつております。したがって被保険者一人あたりの負担額も年々増加しております。

第7表 国民健康保険税の負担状況

年度	予算又は決算額 千円	被保険者数 人	一人平均負担額 円
43	23,700	9,076	2,611
44	25,589	9,017	2,838
45	25,518	8,940	2,854
46	31,660	8,157	3,881
47 (予算)	40,555	7,980	5,082
48 (予算)	54,507	8,005	6,809

以上、本町の財政事情についてその概要を説明いたしましたが、この財政事情によつて、町の財政運営の実態をご理解いただき、町政の発展のために一層の協力をお願いいたします。
(企画財政課)

魚類等の採捕

禁止について

漁業法の中で漁業権のとりかぎがなされておりますが、漁業権を大別すると定置漁業権、区画漁業権及び共同漁業権の三つに分けることが出来ます。
本町の漁業権も三種類で漁業権は所有権に匹敵するもので民法上の物件とみなされ、土地に関する規定が準用されることになり、農業者が農地に作物を栽培している場合他の人が勝手にその作物をとることができないのと同じように権利者(漁協の組合員で許可を受けた者)以外は、左記の漁産物とは異なる漁産物とすることができません。例えば釣人が岩についでいる「ふじつば」通称ば

宮崎県ガン征圧大会 宮崎市で開かる

去る三月二十八日宮崎市の婦人会館及び総合博物館で、関係者二百人が参加し盛大に開催されました。小森副知事、原田県対ガソ協会長あいさつのおと、功労者二十五人に表彰状と記念品が渡され、門川町からも下納屋の後藤ヒデノさん(漁協婦人部長)もその業績が高く評価され、はれはれと表彰されました。続いて集団検診でガンと診断され、手術して今は元気になった男女一人づつの体験発表があり「早期発見、早期治療」の重要なことを力説された。
このあと鹿大、日大の教授から子宮ガン、胃ガンについて、それぞれ特別講演があった。
昭和四十六年度胃腸検診及び婦人集団検診で発見された患者の年齢層別割合は表(一)のとおりです。また、四十六年度、四十七年度の門川町の胃腸検診

(表一) 胃腸検診で発見された患者年齢層別 (疑を含む)

年齢層	胃腸検診	婦人集団検診
29才以下	0	0
30才台	1,000人に1人	1,000人に1人
40才台	1,000人に1人	500人に1人
50才台	500人に1人	500人に1人
60才台	200人に1人	170人に1人
70才台	70人に1人	50人に1人
全体	500人に1人	500人に1人

(表二) 胃腸検診

受診者数	要精検者		精検受診者		精密検査結果				その他	異常なし	未受診		
	人数	%	人数	%	胃ガン	胃潰瘍	十二指腸潰瘍	十二指腸炎					
46年度	580	58	10.0	52	91.4	2	2	5	1	5	3	34	6
47年度	242	22	9.09	19	86.3		3	1		3	7	5	3

(47年度は4月～48年1月まで)

(表三) 婦人集団検診

受診者数	検診日数	要精検者		精検受診者		精密検査結果				その他	異常なし	未受診者	その婦人疾患
		人数	%	人数	%	子宮ガン	浸潤ガン	異形性	上皮				
46年度	502	9	5	1.00	5	100.0	0	1	0	3	1	1	44
47年度	392	4	3	0.8	2	66.7	0	0	0	2	0	1	34

(47年度は47年4月～48年1月まで)

三才児検診の実施について

四十八年度の三才児検診を次の日程で行ないます。
この日は、日向保健所から専門家がきて、三才児の健康状態や発育、育児等について、色々相談や指導を行ないます。
該当者は是非受診するようにして下さい。

丙午(ひのえうま)にとらわれるな

本年度、小学校に入學した児童が、昭和四十一年のひのえうま生れに当たるため旧来のいまわしい迷信にまどわされることなく、おおらかに、すこやかに成長されることを願つて、明治生れのひのえうま同志会男女三〇名の方々に町内各小学校及び中央公民館にヘル
スライター(体重計)のご寄贈をいただきました。謹んで感謝申しあげ、お知らせいたします。
(門川町教育委員会)



昭和48年度 中小企業設備近代化 資金貸付について

この制度は、中小企業者の皆さんが設備の近代化、合理化のため機械設備を導入しようとする場合の資金として貸しするものです。
○貸付金は無利子
○貸付期間は五年
○償還方法は一年据置年賦償還
○貸付は原則として五〇〇万円まで
○貸付に必要と認められた場合には五〇〇万円を超えて貸付することがあります。
○貸付率は所要資金の五以内
○この制度の対象とされる企業
この制度の対象となる企業は主として製造業の中から毎年年度が指定した業種(市町村備付の貸付基準により確めて下)により確めて下)に該当するもの。要件

○大企業の出資がをこえていないこと
○最低一年以上の営業実績があること
○財務諸帳簿が整備されていること
○この制度の対象とされる設備は前記業種ごとに国が指定した設備(市町村備付の貸付基準により確めて下さい。)で次の条件を備えているものに限ります。
○その性能が優秀であること
○新品であること(自家製品は対象となりません)
○原則として貸付を受ける年度中(四月一日から翌年三月三十一日まで)に発注し、その年度内に設置を完了するもの。ただし、発注が一月一日以降

であつても手付金の支払が三〇%以内のものは対象となります。
○土地、建物は対象となりません。
○申請手続
○受付期間
四十八年五月一日から四十八年五月二十六日まで
○申請書提出先
商工水産課
TEL ③一四〇
TEL ③一五一
TEL ③一五二
へお問合せ下さい。

戸籍の窓

出生おめでとう
子の氏名 父の名 住所
矢野みちる 勇 上井野
道前雄二 正人 後向
姫野周平 正義 本町
岩田浩子 勝利 庵川西
山口義幸 折雄 加草
安田善輝 孝典 五十鈴
田中義彦 豊彦 五十鈴
後藤美穂子 重雄 尾末東
新庄美和子 栄 尾末東
園田香織 猛 上ノ町
岩田健一 香 牧山
米良喜博 橋 城屋敷
仲井真紀 健一 東栄町
池田隆太郎 等 庵川西
佐田昌子 勲 栄ヶ丘

ご結婚おめでとう
奈須一広 五十鈴
若藤佐代子 西郷村
河野智士 上納屋
内山よし子 庵川東
岩佐敬子 西栄町
染田誠 加草
茂田正和 平岡市
津田澄子 延岡市
本田奈那子 庵川西
榎野岩夫 庵川東
小林千代美 下納屋
林田千代美 北方町

ごめい福を祈る

死亡者氏名	年齢	住所
金丸長三	62	本町
安田ノブ	70	城屋敷
後藤寅治	88	加草
日吉重太郎	63	西栄町
森西清雄	70	中村
飯干ミサヲ	59	尾末東
山下ハツ	63	尾末東
吉井司	54	栄ヶ丘
椎葉政蔵	81	西栄町
黒木ツネ	88	南町
有甲浩二	2	加草

4月1日現在

世帯数	人口		計
	男	女	
4,135	7,490	8,264	15,754
(4,118)	(7,551)	(8,307)	(15,858)

()内は前月です