



6月の花 紫陽花 (あじさい)

今月の主な行事

- 1日 ・乳児健診 (S62年12月~63年2月生の者、受付13:30~14:30 中公)
・血圧測定 (AM9:00~11:00 役場宿直室)
- 2日 ・3歳児健診 (中公、S59年7月~10月生、受付13:30~14:30)
- 3日 ・自治公民館長研修会 (9:00~中公)
- 5日 ・日曜朝市 (AM7:00~9:00)
・環境週間 (11日まで)
- 7日 ・3歳児健診 (S59年11月~60年2月生、受付13:30~14:30 中公)
- 8日 ・3歳児健診 (S60年3月~6月生、受付13:30~14:30 中公)
- 9日 ・子防注射 日本脳炎 (満3歳以上、受付13:30~14:00 中公)
- 10日 ・子防注射 日本脳炎 (満3歳以上、受付13:30~14:00 中公)
- 14日 ・母子寡婦相談 (10:00~16:00) 町民室
- 15日 ・高齢者学級開講式 (9:30~11:30) 三ヶ瀬研修センター (中央・西門川合同)
- 19日 ・日曜朝市 (AM7:00~9:00)
- 20日 ・3ヶ月児健相 (S63年3月生、役場1階会議室、受付AM9:30~10:00)
・妊婦教室 (PM1:30~役場宿直室)
- 21日 ・日本脳炎 (満3歳以上、受付13:30~14:00 中公)
- 22日 ・18ヶ月児健診 (S62年11・12月生、受付13:00~13:30 中公)
- 23日 ・身障者巡回相談 (9:30~12:00受付) 中央公民館
- 26日 ・移動消防学校 (庵川コミュニティセンター、午前9:00~)
- 28日 ・子防注射 日本脳炎 (満3歳以上、受付、13:30~14:00 中公)
- 29日 ・麻疹 (生後満12ヶ月~72ヶ月までの者、受付14:00~14:30 白石病院)

5月1日現在人口

男	女	計	世帯数
8,855	9,969	18,824	5,616
(8,864)	(9,945)	(18,809)	(5,586)

()内は前月

従五位勲四等旭日小綬章 門川町名誉町民故金丸次蔵氏の 町葬しめやかに

前門川町長で名誉町民故金丸次蔵氏の町葬を松形県知事、江藤代議士をはじめ、町内外から約六百人の参列をいただき、五月十二日、門川勤労者体育センターでしめやかにとりおこなうことができました。故金丸次蔵氏は戦後間もない昭和二十二年から昭和五十七年まで三十六年の長きに亘って、町議会議員及び、町長として町政に参画数々の功績を残され町勢発展、住民福祉の向上に尽されました。ここに改めて生前のご功績をしのぶと共に御参列いただきました方々並びに、町民の皆様衷心から御礼申し上げます。尚、ご遺族から町葬に対する御礼として金一封を頂戴いたしました。御知らせとあわせて御礼申し上げます。



前金丸町長を偲んで約600名の方々が参列

●宮崎県勤労者持家住宅建設資金のご案内(昭和63年度) 新築はもとより、中古・増改築

にもご利用できます

- 融資条件
- (1)融資金限度額 300万円
- (2)融資期間 20年以内
- (3)融資利率 年5.1%

●融資対象者
住宅金融公庫融資・年金福祉事業団融資・公務員等共済組合融資のうちのいずれかの融資を受ける方で、次の各号の全てに該当する方を対象とし

- ております。
- (1)県内に居住する勤労者であつて同居予定の家族を有する者。
 - (2)世帯年収が概ね700万円以下で、申込者の年収が原則として世帯年収の1/2以上の者
 - (3)最終償還時の年齢が70歳未満の者。ただし、承継償還ができる場合はこの限りではありません。

●取扱金融機関

宮崎県労働金庫、宮崎銀行、宮崎相互銀行、西日本銀行

●融資申込みの受付期間

昭和63年5月9日から昭和64年3月31日までになっております。ただし、融資予定額に達したときは昭和64年3月31日以前であっても締め切ります。

(問い合わせ先)

県労政課 ☎(宮崎) 24-1111(内2225)
延岡商工労政事務所 ☎(延岡) 33-2862
取扱金融機関 本店・支店 町商工水産課 ☎63-1140(内34)

住みよい地域づくり —推進事項の報告—



いいなアー、自然の中で家族でお茶摘み。できたお茶を呑みながら、また話がはずむのでしょー。(小切畑にて)

① モデル公民館に、松瀬・平城東・上町・中尾・加草四区の各自治公民館が指定されました

- 住みよい地域づくり運動門川町民会議では、去る四月二十八日、昭和六十三年度の総会を開催し、事業として
- ① モデル公民館の指定
- ② 地域づくり町民討論会の開催
- ③ 標語・作文・ポスターの募集



完成した大内原地区多目的集会所(①)と中山地区集落センター(②)

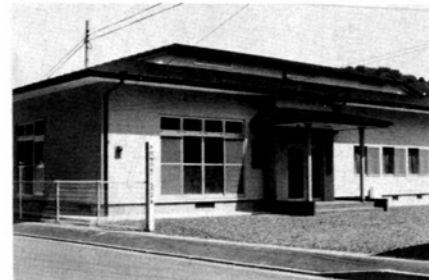

集

- ④ ふれあいの森づくり事業
 - ⑤ 共通重要項目に(イ)あいさつをしましょう(ロ)時間を守りましょうを昨年度に引き続き取り組む
 - ⑥ 各自、健康づくり運動に励む
- 協議承認されました。夫々の事業推進につきましては、各自治公民館長さんを通じて、お知らせ致しますが、皆さんの積極的な取り組みをお願いいたします。

②四共活動に取り組みましょう

●教育委員会では、将来の門川町創りの「核」となる青少年を育てていくため「四共活動」(共働・共感(汗)・共話・共遊)活動を強く提唱致しております。

●町民運動の一項目に「心のふれあいを高め、青少年を健全に育てる運動」があります。今日では、各家庭とも父

母が働きに出たり、又子供達も塾やスポーツクラブ等活動に追われ、ゆっくり両親や異年齢の子供達との交流の機会が少なくなっております。

●このような社会情勢の中で育つ青少年の「心」を健全に育むことは、困難であると言われております。

●今後はこの「心」の養育の場と機会の提供と実践が、ますます重要なこととなって来ます。



●身近かなことから、出来ることからを常に心掛けていただき、月に一日でも良いから家庭で、又地域での四共活動に、是非取り組みをいただき、思いやりのある子供に育てていくようお願い致します。

門川短歌会

五月作品

針山に糸付けし針を幾本も嫁はわが為に挿して帰りぬ 桜井喜美子
満開の桜の枝も折れしとう八十 赤沢 千年
年目の花の日の雪 松本 政夫
木々ぐるる流れの音は谷に充ち 岩切 和風
森にひびけと鳥達は鳴く 松本 政夫
景色良く緑は冴えしやまなみの 岩切 和風
国見ヶ丘の春の眺めは 松本 政夫
水揚げのすみたる船のマストよ 岩切 和風
りマストに鴉飛び移り鳴く 松本 政夫

花吹雪舞ひ散る庭に孫とも遊べば柔し春の風吹く 新田カヲル
早苗まつ田に注ぐ水の満ちみちてさざ波光らせ風の吹きゆく 西村八重子
掌にのせて浴びせし初孫は背丈も伸びて吾を気づかう 浜本シヅ子
ほのかなる蜂の羽音の広がりを 金丸 松夫
見あげてをりぬ藤棚の下 後藤 広清
空碧く山また青し晩春の朝の田の面は蛙のコーラス 佐藤 寛
雨の中柳川堀を小舟にて橋をくぐれば春が広がる 佐藤 寛



年金を受けている人が、自分の住所や、年金を受取る銀行・郵便局を変更したときは、すぐに『住所・支払機関変更届』を提出してください。

もし、住所変更届が遅れますと、金融機関や郵便局への年金振込・支払通知が、あなたの旧

年金受給者の皆さん 住所・支払機関の 変更届はお早目に

住所地へ送られてしまいます。また、年金の受取先を変更した場合、変更届が遅れますと、以前の銀行や郵便局の口座へ振込まれるか、口座がすでになくなっていないために、年金の振込ができなかったりして、ご本人は大変困ることになります。

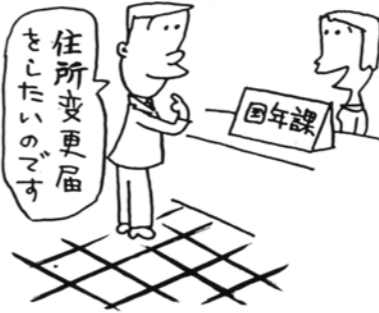

なお、住所は変わらないで、支払金融機関だけの変更は、事務の煩雑を招くことになり、余程の事情がないかぎり変更しないようにしてください。

ある日の 年金相談 コーナー

うさぎは
おいしいか？

子供のころ、小学校の唱歌の本に、『ふるさと』と言う歌がありました。

歌詩は文語体なので、小さかった私たちは、よく意味のわからないまま歌っていました。

ある日、先生が、『〇〇君、この歌の本を読んでみなさい。』と、言われました。

『うさぎおいしいか……』と、言われてしまいました。

『うさぎ追いつ、かの山』が、読みよくなったのは、『うさぎお美味し……』となったりします。

何事もそうですが、物事を判



断するとき、えてして自分の都合のよい方に解釈しがちで、特に多少の先入観でもあろうものなら、誤って信じ込んでしまうことも少なくありません。

『国民年金を納めた期間と、免除の承認を受けた期間の合計が二十五年以上あれば、年金を受ける資格があります。』とは書いてありますが、あとは納めなくてもよいですよ、とは書いてありません。

国民年金は、いつまでか

つい先日のこと、電話がありました。

『国民年金は二十五年かればよいと言うことだけど、まだ納付書が送ってきているが、何時までかればよいのですか。法律が変わったのですか。』

とのことです。六十一年の四月に年金法の改正はありましたが、改正前も、

二十歳から 六十歳までは 強制加入

はい話ですが、二十歳から六十歳までの四十年間は、必ず厚生年金(各種共済年金を含みます)か国民年金に加入しなければなりません。

しかし、長い人生の間にはいろいろなことがあるものとして、四十年間のすべてを公的年金の納付済期間(免除期間を含みません)で満たすことのできない人もあります。

このような人たちのことも考えて、最低二十五年あれば、少ないながらも年金を受ける資格はありますよ……、と言うことなのです。

年金の計算は、 納付・免除の 期間に比例する

当然のことながら、四十年間納めなければならぬのに、二十五年間しか納めなかったのだから、受けられる年金の額は、四十年間納めとおした人が受ける額の、四十分の二十五ということになります。

原則として強制加入

年金法が改正される六十一年三月以前も、二十歳から六十歳までは、原則として国民すべてを強制加入としながらも、次の四つの項目に該当する人は任意加入となっていました。

- ① 配偶者が、厚生年金や各種共済組合に加入している人たち。
 - ② 学生、
 - ③ 外国に住んでいる人、
 - ④ 六十歳前に、老齢・退職の年金を受給している人、
- ところが、年金法が改正され

ると、任意加入の範囲が狭くなって、②、③、④は従来どおり任意加入ですが、①は強制加入となりました。

自営業や、農業・漁業の仕事をしている、改正前から強制加入であった人たちは、改正後もかわりはなく、二十歳から六十歳まで加入しなければなりません。

最低限二十五年あれば、年金の額は少ないけど、受給資格はありますよ……、と言っているのを、二十五年かければあととはかかなくてもよい……と誤って解釈しておられる方がありましたので、お間違いないようお願いします。

二十五年で 放置したら……

たしかに二十五年かけてあれば、額は少ないながらも老齢年金の受給資格があります。しかし、あと放置していると老齢年金の額が少なければならず、障害年金や遺族年金に該当するような保険事故が発生した場合に、これらの短期年金

が受けられないことがありますので御用心ください。



かけて知ろう 町の動き ダイヤル63-2000番

町政テレホンサービス

ご存じでしょうか、本町では電話による案内、テレホンサービスを実施しています。ダイヤル六三二〇〇〇をまわしていただきますと、二週間程度の町政の動きや、文化・体育行事などの情報を提供するものです。新しい動きなど行政情報を、より早く知るためにも是非ご利用ください。

お忘れなく！

6月は重心医療費受給者証の切り替え月となっています。現在、重度心身障害者(児)医療費助成を受けている人は、6月1日～30日までの間に切り替えの手続きが必要です。忘れていたら7月分からの助成が受けられなくなります。『持ってくるもの』

- 身体障害者手帳
- 健康保険証
- 印鑑
- 住民課厚生係



児童手当受給者の皆さんへ

6月は、現況届を提出する月です。現在、児童手当を受給している人は、6月中に現況届を提出して下さい。但し、第3子以降が就学児童だけの場合は、資格喪失となりますので、現況届は必要ありません。



詳細は、町報5月号を、ご覧下さい。

「かけがえのない地球
みんなで築く
よりよい環境
をめざして」

6月5日から
環境週間
です

「世界環境デー」として、環境問題の重要性を認識するため様々な行事を行なっております。我が国では、この日を初日として「環境週間」を設け、環境問題に対する国民の責任と義務の自覚を促すとともに、将来に向ってよりよい環境を創出するための努力と決意を新たにす

一九七二年六月、国連人間環境会議は人類とその子孫のため、人間環境の保全と改善を世界共通の努力目標とし、その意志を表明するため「人間環境宣言」を採択しました。世界の各国では、この会議を記念して毎年六月五日を

契機とするため、各種催し等が全国的に実施されています。本年も六月五日から六月十一日まで「みんなが築く、よりよい環境」をテーマに、第十六回「環境週間」が実施されます。

地区一斉清掃にご協力下さい



一住みよい地域づくりは
自分達の手で—



門川町でもこの主旨にそって毎年各地区毎に一斉清掃を実施して来た所ですが、今年もこの環境週間の期間を中心に各地区毎に一斉清掃を計画して頂いております。皆さんの積極的な参加をお願い致します。

中小企業者資金貸付のご案内

中小企業者に対する事業資金を円滑にし、もって中小企業の育成振興を図ることを目的に、昭和63年度の町・県制度融資についてご案内いたします。

町中小企業小口融資制度

- 融資金額 1企業者300万円以内
- 融資期間 4年以内
- 資金使途 事業経営上必要な運転、設備資金
- 償還方法 一括償還又は分割償還
- 保証人 2人以上
- 貸付利率 年5.3%
- 信用保証料 年0.75%
- ※保証料については、町が補助する。

中小企業設備近代化資金

○貸付額 機械代金の1/2以内

中小企業設備貸与制度

中小企業者の希望される設備を、「県中小企業振興公社」が機械取扱業者から購入し、割賦販売する。又、リース料により設備を使用することができる「リース制度」もあります。

○対象業種 製造業、卸売業

製造業、建設業、鉱業、小売業、サービスを営む中小企業者、国が指定する業種に該当する企業。

50万円～300万円まで

- 貸付利率 無利子
- 貸付期間 5年(公害防止設備12年)
- 償還方法 1年据置後均等年賦償還
- 保証人 2名以上
- 貸付対象企業 製造業、建設業、鉱業、小売業、サービスを営む中小企業者、国が指定する業種に該当する企業。

浴場、に限る)

- 貸与限度額 100万円～2,500万円
- 償還方法 6ヶ月据置48回均等月賦(4年6ヶ月)
- 割賦損科 年4.5%(賦払い残(金利)高)6ヶ月分一括後払い
- 割賦保証金 設備価格の10%

●このように町、県、国の中小企業者育成の融資制度がありますので、ご利用をお願いします。

(問い合わせ先)

町商工会 63-1140(内34)
町商工水産課 63-11514
及び各金融機関



防除薬

- *尚、町ではそ族昆虫の防除のため、次の薬品をあつせんいたしますので必要な方は環境保険課までお出下さい。
- ハエ、カ、ゴキブリなどの成虫に効果的
スミチオン油剤 18ℓ 三、二五〇円
 - スミチオン油剤 1.8ℓ 六〇〇円
 - ノミ、ダニ、ゾウムシなどに効果的
スミチオン粉剤 500g 一一〇円
 - ネズミの駆除に
クマリンラット 100g 四〇円

河野白陽子
野面這ふ女あれこれはしり石跡
佐藤 秋子
雨に咲くこでまり学資送金す
日高 睦美
分蜂や読みたき一書借りて読む
星本 花泉
猫の仔に見つめられる捨ててき
後藤 ワイ
庭隅の薬打石に花の影
清田 榊水
退院の母嬰にはなむけ花三分
寺尾 京子
強東風や鉄黒々と大手門
後藤 玉喜
まなじりを上げしプロイラ春寒
し
佐藤 定光
ねがふことみな置きざりに春は
逝く
甲斐 芳枝
測量のテープまっ直ぐ風光る
太田 宇朗
一人静二人しずかと奥権業
松本きよし

サルビヤ俳句会

四月例会
夕東風やベタル軽やか素足の子
小野タケ子
ドル安の食へ尽せざる実万両
山本 義雄
潮騒の径をせばめて松の花

戸高 昌之
ペット屋の猫大あくび日脚伸ぶ
松本 貞夫
縄跳びの輪風が散らす花の屑
谷川 童夢

事業主も退職金を!!

小規模企業共済制度及び中小企業倒産防止共済制度の加入のご案内
企業を共済面から支える「小規模企業共済制度」及び「中小企業倒産防止共済制度」にご加入下さい。
御存知のとおり、「小規模企業共済制度」は、小規模事業者の退職金制度であり、また、「中小企業倒産防止共済制度」は、中小企業の連鎖倒産を防ぐこと
を目的としたものであって、それぞれ小規模事業者及び中小企業の経営の安定に寄与するところが大きい制度といえます。
この制度についての詳細は、町商工水産課 63-1140 (内34) 商工会 63-11514 にお問い合わせ下さい。

健全な労使関係を学ぶ!

昭和63年度労働通信教育講座の開設についてのご案内

健全な労使関係の確立を図るため、日本労働協会において、労働問題を体系的に学ぶ労働通信教育講座が開催されることになりましたので、ご案内いたします。
〈コース名〉
○基本コース
○専門コース(労働法)
○専門コース(労務管理)
受講料 各9,800円
(問い合わせ先)
町商工水産課 63-1140(内34)

身体障害者巡回相談のお知らせ

1、目的

宮崎県身体障害者更生相談所により、身体障害者(児)に対し、巡回して医学的・心理的、及び職能的判定等を行い、併せてその更生に必要な総合的相談に応じ、もって社会的更生の方途を指導し、援護の万全を期することを目的としています。

2、対象者

肢体・視覚・聴覚及び音声言語障害者(児)とします。(内部障害者は除く)

3、相談業務の内容

- (1) 医学的診査に基づく障害程度判定
- (2) 更生医療及び育成医療給付の要否の判定
- (3) 補装具交付の要否の判定並びに補装具の処方適合判定
- (4) 心理学的判定(知能測定・性格判定など)
- (5) 職能的判定・施設利用の要否判定

(6) 義肢・装具の型とり及び簡単な修理

(7) 身体障害者手帳・再交付申請書・更生医療(育成医療)給付申請書並に補装具交付(修理)申請書の作成

(8) 国民年金(障害年金)の受給に関する相談

(9) 身体障害者の職業に関する相談

(10) その他、社会的・経済的更生のための各種相談

持参する物

○印鑑

○身体障害者手帳

○補装具等の再交付を受けた人は現在使用中の補装具

お問合せ

住民課厚生係まで
☎ 63-1140

期日 昭和63年6月23日(木)

場所 門川町中央公民館

受付時間 午前9時30分〜12時まで

消防団員は、火災等の災害から町民の生命・身体・財産を守るといふ大変重要な任務を献身的に行う者であり、しかも、申し上げるまでもなく、本業をもちながら地域の皆さんの期待に応えるべき奉仕の精神で社会のために尽くしているのであります。

消防団新入団員の辞令交付並びに研修を行う

このたび左記の者が門川町消防団の一員として団長から任命を受けるとともに団員としての心得等の研修を受講したところであります。

今後、新入団員の皆さんが有事の場合、自信と勇気をもって活躍することを期待するとともに現在、消防団に加入してない地域の若い皆さんが進んで加入していただきますようお願い致します。

新入団員名簿

本部	波岡 慎太郎 役場職員	寺川 野幸生 三ヶ瀬
第一分団第一部	和田 正一 三ヶ瀬	初田 武彦 小松
第一分団第三部	松垣 啓	幸森 悟 上野
第二分団第二部	横山 幸三 庵川西	大森 郁男 加草四区
第四分団第九部	横山 幸三 庵川西	加草 二区 加草 三区 加草 四区
第四分団第十一部	塩月 猛	中村 30名
第三分団第十二部	坂本 清美 中須	河野 尊晴 上納屋
第三分団第七部	古小路 康幸 飯干 浩幸 白木 正之 奈須 干裕 下納屋	平城 西須 中須
第三分団第六部	黒木 良太 赤木 辰夫 黒木 辰夫 旭町	後向
第二分団第十三部	福光 裕二 東栄町	
第二分団第四部	佐藤 敏彦 中山	右松 雅典 小園
第二分団第四部	松沢 雅典 小園	深田 耕式 大内原



火災の災害から町民の生命・身体・財産を守る

一人で悩まないで!!



消費生活における苦情相談のご案内

いろいろな手口で消費者を困らせる悪徳商法ですが、それらの苦情に対して、気軽に相談を受け、適切なアドバイスを安全で賢明な消費者へと導いてくれるのが「くらしのアドバイザー」です。門川町内の4名を御紹介いたしますので、一人で悩まずに、早めの処置をしましょう。

宮崎県延岡地方消費生活センター
☎ (延岡) 31-0999
町商工水産課
☎ 63-1140 (内34)

- ◆くらしのアドバイザー
- 高野貞子 (栄ヶ丘) ☎ 63-5752
- 川崎ユリ子 (中村) ☎ 63-4805
- 河野まきの (西栄町) ☎ 63-2234
- 宮田治子 (平城東) ☎ 63-5500



63年度6月期門川町仔牛品評会 雌の部優等賞「みやひろ号」

自衛官募集中!!

1. 一般幹部候補生 (男・女)
 - (1) 受付期間: 6月1日(水)~6月30日(木)まで
 - (2) 応募資格: 昭和64年4月1日現在で年齢22歳以上26歳未満、ただし大学院修士課程修了者は、28歳未満。
 - (3) 試験: 第1次試験 7月5日・6日
第2次試験 8月8日・10日
 2. 2等陸・海・空士 (男)
 - (1) 受付: 日向募集事務所です常時受付中
 - (2) 応募資格: 入隊時18歳以上25歳未満。
 - (3) 試験: 各月1回、細部は、受付時連絡いたします。
- * 詳細につきましては、自衛隊宮崎地方連絡部日向募集事務所までご連絡ください。
電話: 日向募集事務所 0982-52-6914

昭和63年度警察官募集要領

試験区分	A 試験	B 試験
試験公告	5月20日(金)	7月15日(金)
受付期間	6月1日(水)~6月20日(月) (20日間)	9月1日(水)~9月20日(火) (20日間)
第一次試験日	試験 7月31日(日)	10月23日(日)
	合格発表 8月8日(月)	10月31日(日)
第二次試験	試験 8月23日(火)~8月26日(金)	11月15日(火)~11月18日(金)
	合格発表 9月上旬	12月上旬
採用面接	11月上旬(予定)	12月上旬(予定)
採用予定人員	宮崎県 33名	20名
	依頼県 14名	16名
	計 47名	36名
受験資格	年齢 昭和36年4月2日から昭和42年4月1日までに生まれた男子 (満21歳~満26歳)	昭和36年4月2日から昭和46年4月1日までに生まれた男子 (満17歳~満26歳)
	学歴 大学卒業者及び昭和64年3月末までに卒業見込みの者(短期大学生を除く)	A試験の受験資格を有しない者
身体基準	身長 160cm以上	
	体重 47kg以上	
	胸囲 78cm以上	
	視力 両眼とも裸眼視力が0.6以上、又は裸眼視力が0.1以上でかつ矯正視力が1.0以上	
	色覚 正常なこと	
聴力 正常なこと		
その他	職務遂行に支障のない身体的状態であること。	
採用共同試験 依頼県	埼玉県、警視庁、神奈川県、滋賀県、大阪府、兵庫県各警察	

日本脳炎年齢別抗体保有状況

グラフは関東地方に在住する0～84歳の170人について、日本脳炎の抗体保有状況を調べたものです。全般に抗体保有率が低く、とくに働きざかりの19～59歳の年齢層の抗体価が低いようです。

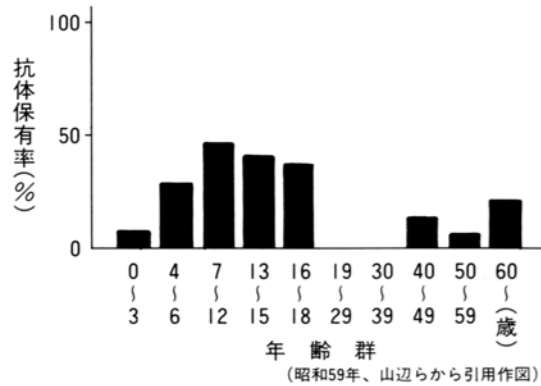

★予防接種を受けましょう!

初めて予防接種を受けるときは、1～2週間の間隔で2回行ないます。

さらに1年後、もう1回接種を受けると、ほとんどの人が免疫を持つようになります。

対象 満3歳以上～15歳まで

場所 中央公民館

受付時間 PM 1:30～2:00

期 日 6月9・10・21・28日

(小・中学生は各学校にて実施)

(お問合せ 環境保険課)

患者の発生状況

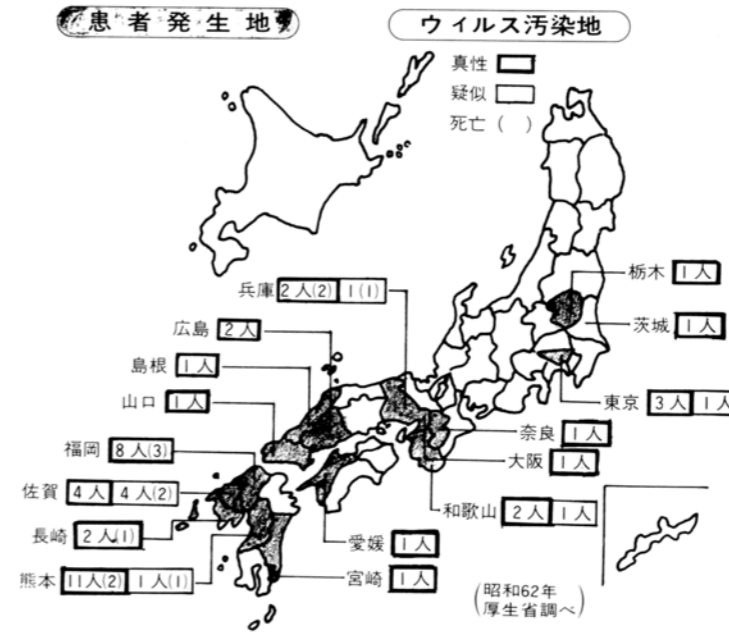

日本脳炎ウイルスによる豚の汚染は、北日本の一部をのぞく全都府県に拡がり、コガタアカイエカもふえているため、日本脳炎の流行が心配されます。

こわい日本脳炎

年齢的には
高齢者の発病が目立ちます。

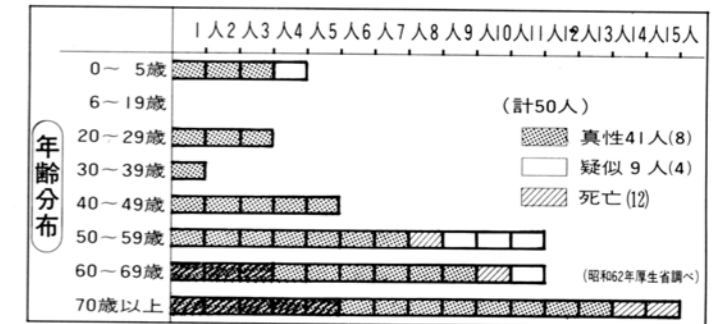

日本脳炎の症状は、突然に発熱し、嘔吐・腹痛・下痢などがみられます。つづいて意識障害・ケイレン発作がおこり脳炎症状が出てきます。この病気がこわいのは、発病者の致命率が約30%と高く、また命をとりとめても、その約半数に脳神経系の後遺症が残ります。



昭和63年度 消費生活セミナーのご案内

目的 高齢化・情報化のすすむ中で、健康で豊かな消費生活を送るために必要な身近かな知識や、くらしに役立つ新しい消費者情報を提供することを目的とします。

受講料 無料

定員 50名

申込方法 ハガキまたは電話で延岡地方消費生活センターへ各セミナー開催日の前日まで申し込む。

※延岡地方消費生活センター

〒882 延岡市本小路39-3
電話(延岡)31-0999
受付時間 午前9:00～午後4:00
但し土曜は12時迄。

◇開催場所・期日・時間・内容◇

- 1. 延岡会場**
延岡地方消費生活センター
午前10時から12時まで
- 2. 日向会場**
日向市中央公民館
午後1時から午後3時まで

セミナー開催日	テーマ	講師
63. 6・8(木)	心のリフレッシュ -あなたの望む豊かさとは-	昌庵寺住職 霊元丈法
6・14(火)	お菓子と子ども -安全性と子どもの健康-	梅毎日EVR 明治製菓㈱
6・22(水)	高齢化社会と家族問題 -変わる家族・これからの家族-	家族青少年問題 研究所 理事
6・29(水)	健康食品って何だろう	宮崎県医務業務課 岩井勝正
7・6(水)	うそつき表示と誇大な広告 -不当表示あれこれ-	宮崎県消費生活課 桑原幸一

セミナー開催日	テーマ	講師
63. 6・9(木)	生活・経済記事のよみ方	宮崎日日新聞社 紙面審査委員会委員長 岩永兼密
6・16(火)	衣類のクリーニングトラブル -クリーニング店との上手なつきあい方-	宮崎県クリーニング環境衛生同業組合理事長 菊池久雄
6・23(水)	健康管理と運動	体育指導員・レクリエーション一級指導員 志垣恵美子
6・30(水)	知らないと損する買物の契約 -クレジットのしくみとルール-	宮崎地区信販会 登口正孝
7・7(木)	暮らしの中の食品添加物	味の素㈱ 山田雄彦

◇問い合わせ先 延岡地方消費生活センター TEL(延岡)31-0999

さわやか君

西村 宗

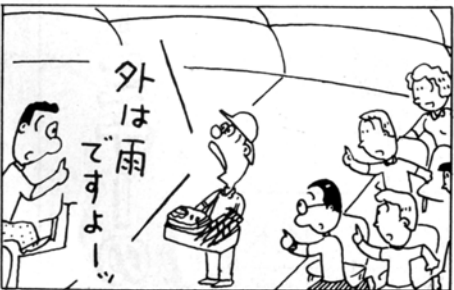
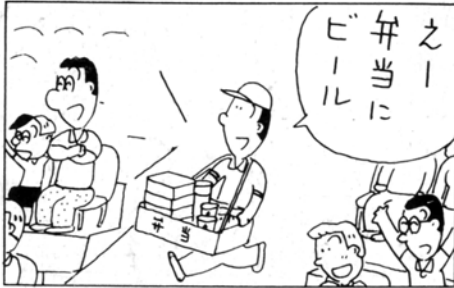
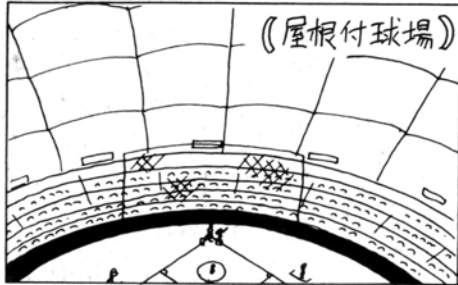

図書室だより

新刊書
入る!!

・六月中に、
新刊書が六
十三年度前
期分として
何冊か購入
されます。

山びこ文庫
100冊交換

県立図書館
巡回文庫山
びこ号が、
六月十七日
に訪れ、百
冊ほど交換
の予定です。

図書寄贈について

次の方から寄贈がありました。

- ・厚くお礼申し上げます。
- ・庵川東 黒木 茂様 (一般用)
- ・平城西 石田元孝様 (一般用)
- ・本町 水永倫子様 (一般用 (児童用))

- ・東栄町 諸江一郎様 (一般用)
- ・西栄町 吉田和夫様 (一般用)
- ・平城東 十川 強様 (一般用)
- ・本町 児玉加代子様 (一般用 (児童用))

謡 会員募集

趣味と健康に謡をやりませんか

初心者歓迎

親世流門川謡同好会

連絡先 平城 吉井 六三三—三五七三

ごめい福を祈る

住所 氏名 年齢

上	上	平	本	宮	五	牧	加
町	町	城	町	ヶ	十	草	草
金	黒	東	長	原	鈴	二	二
丸	木	栗	岡	阿	荘	区	区
ス	雄	村	利	部	小	請	請
マ	次	ツ	雄	嘉	川	関	関
子	ノ	タ	七	七	佐	今	今



寄附お礼

香典返しのかわりに、社会福祉事業にとご寄附いただきました。

ここに厚くお礼申し上げますと共に、故人のご冥福をお祈り申し上げます。

尚使途につきましては、その主旨にそいまして、社会福祉事業に活用させていただきます。

式万円 上納屋一区 (故人) 山田サトミ殿 (勘治)

式万円 三ヶ瀬 鈴木ユリ子殿 (章)

壹万円 加草二区 請関ウメ殿 (今朝治)

五万円 上町 黒田るり子殿 (日出博)

式万円 宮ヶ原 阿部ミサオ殿 (嘉七)

式万円 本町 長岡敏子殿 (利雄)

締切日五月十七日迄

社会福祉 門川町社会福祉協議会