



編集・発行 門川町役場

印刷 工藤印刷



## 夢人島

### サバイバル・アイランド

ついに完成!

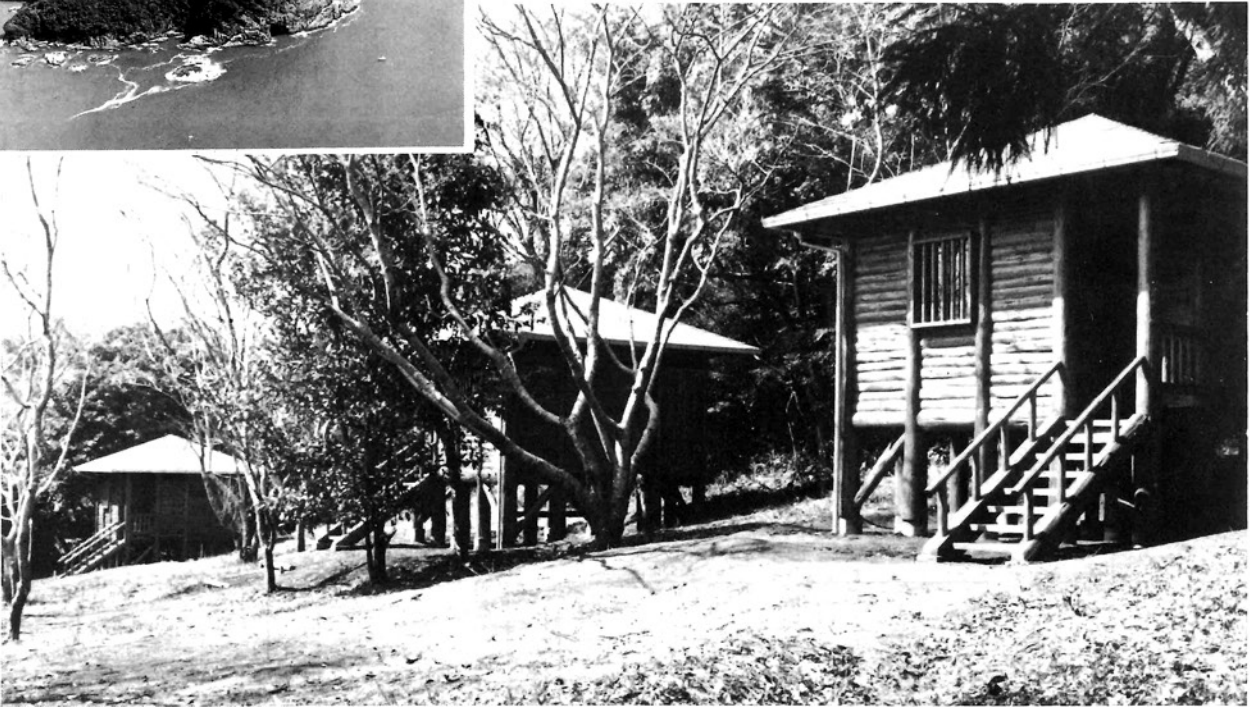

## 21世紀の子どもを育てる島「夢人島、(乙島)」

### 今月の主な行事

- 2日 ・朝市(8:00~10:00)
- ・県体郡予選 四半的(中央公民館)、バドミントン(体育センター)
- 3日 ・血压測定日(9:00~11:00宿直室)
- 5日 ・戦没者合同慰霊祭(10:00~中央公民館)
- ・ツ反(生後3ヶ月~4歳未満、13:30~14:00受付 中央公民館)
- 6日 ・妊婦教室(13:30~役場宿直室)
- 7日 ・BCG(ツ反接種者、13:30~14:00受付、中央公民館)
- 8日 ・中学校入学式
- 9日 ・門川町消防団消防庁長官表彰旗受彰パレード
- ・県体郡予選 テニス(海浜公園)・卓球(中央公民館)
- 10日 ・小学校入学式
- 11日 ・ツ反(生後3ヶ月~4歳未満、13:30~14:00受付 中央公民館)
- 12日 ・県体郡予選 ケートボール(海浜公園)
- 13日 ・BCG(ツ反接種者、13:30~14:00受付、中央公民館)
- 14日 ・献血(船越・小松ブルドーザー販売8:30~10:00、役場10:30~12:00、田中病院13:30~15:30)
- 16日 ・朝市(8:00~10:00)
- 18日 ・子宮ガン検診(西門川農協前9:00~10:00受付、五十鈴集落センター13:00~14:00受付)
- 19日 ・子宮ガン検診(門川町役場9:00~10:00受付、門川駅前13:00~14:00受付)
- 20日 ・子宮ガン検診(加草公民館9:00~10:00受付、庵川西公民館13:00~14:00受付)
- 21日 ・子宮ガン検診(門川漁協9:00~10:00受付、門川町役場13:00~14:00受付)
- 23日 ・県体郡予選 軟式庭球(海浜公園)、ラグビー(海浜公園)
- 24日 ・3ヶ月児健康相談(平成元年1月生9:30~10:00受付 役場1F会議室)
- 25日 ・麻疹(日向病院、生後12ヶ月~72ヶ月児、14:00~14:30受付)
- 26日 ・18ヶ月児健診(S62年9・10月生、13:30~14:00 中央公民館)
- 28日 ・住みよい地域づくり町民会議総会(14:00~役場会議室)
- ・麻疹(白石病院、生後12ヶ月~72ヶ月児、14:00~14:30受付)

### 3月1日現在人口

男	女	計	世帯数
8,906	10,056	18,962	5,657
(8,887)	(10,037)	(18,924)	(5,641)

( )内は前月





apr.  
**4月**

### 国民年金の保険料は 便利な口座振替で

## 国民年金

国民年金の保険料も、一ヶ月が八、〇〇〇円になりましたので、二、三ヶ月遅れると相当な金額になって追いつくのに苦労します。

銀行・信用金庫・農協・漁協に預金口座をもっている方は、国民年金保険料の納付書と印かんをもって金融機関の窓口か役場の年金係で「口座振替」の手続きをされると、毎月末に預金から引きおろして納めてくれますので大変便利です。是非ご利用くださいようおすすめいたします。

### 退職したらすぐ国民年金へ……

二十歳から六十歳までの四十年間は、必ず国民年金に加入しなければなりません。

「俺は厚生年金に加入しているから、国民年金は無関係だ……」と言うのは昔の話です。今は厚生年金に加入している方も各種共済年金に加入している方も、その保険料の中には国民年金保険料が含まれています。

▽実践で 示そう住みよい町づくり

老後に受ける年金は、基本部分を国民年金が受持ち、上乗せ部を厚生年金や各種共済年金が受持っています。

退職して次の職場に移るまでの間とか、六十歳までに退職された方は六十歳に達するまでの間、必ず国民年金加入の手続きをしてください。国民年金はあなたの老後を保障する大事な社会保険制度です。

### 国民年金は 強制加入です。

四月の声を聞くと、桜の花と入学式を思い出します。

新しい学生服とランドセル姿の、ピカピカの一年生が、桜の花の下を胸をおどらせて学校の門をくぐります。

小・中学校の教育をうけることが国民の義務であると同じように、国民年金に加入するのも国民の義務です。



二十歳になったら、何はさておき、国民年金加入の手続きをして、どうしても納めることができないければ、年を単位として免除の申請と申す方法があります。

年金係では各区の国民年金推進委員の皆様のご協力のもとに、未加入者の一掃に努力しています。が、なんと言っても皆様方一人一人の自覚が大切なことはいまもありません。年金係では、未加入者の方の相談をお待ちしています。

### 交付時に必要なもの

- ◇印鑑 ◇2,300円
  - ◇許可証(更新の方のみ)
  - ◇飼養鳥類(メジロ等)
- 尚、捕獲許可については従来どおりです。詳細につきましては役場農林課までご連絡下さい。

農林課 63-1140 (内線53番)

## 平成元年 春の全国交通安全運動 始まる!!

(平成元年 4月6日(休)~15日(土))



今年も春の全国交通安全運動が、四月六日(休)から四月十五日(土)までの間、「交通安全 心にゆとりと 思いやり」をスローガンとして実施されます。

- ### ◆運動の重点は
- 1、子供と高齢者の交通事故防止
  - 2、若年運転者による無謀運転の防止
  - 3、シートベルト・ヘルメットの正しい着用の徹底
  - 4、「止まって確認」の励行です。
- 入学期を迎え、新入学(園)

児の交通事故や行楽等に伴う交通事故の多発が予想されます。皆様には、「思いやり交通を原点とした交通安全思想を広く知っていただき、「止まって確認」の実践とシートベルト、ヘルメットの正しい着用を習慣づけ、交通事故防止を図るべく、御協力をお願いします。

### 身体障害者福祉協議会会員証カード 利用サービス協力店

—— ご紹介 ——

先の宮崎県身体障害者団体連合会総会において、全県下、会員証発行利用を普及する旨決議がなされ、本町におきましてもサービスの提供協力につきましてお願いしていただきましたところ、多数のご賛同をいただきましたので、つぎの通りご紹介させていただきます。

会員の皆さんは、会員証カード持参のうえご利用されるようおすすめいたします。



(門川町身体障害者福祉協議会)

美容関係御協力店		サロンド シ ン	
店 名	住 所	店 名	住 所
美 香 美 容 室	本町2-59	美容室 髪 美人	宮ヶ原4-67
ビューティサロンクローバー	本町	ワカモト美容室	栄ヶ丘3-11
ム ツ 美 容 室	上の町6-22	チ コ 美 容 室	平城西1-12
ツ ル 美 容 室	上の町4-23	チ グ サ 美 容 室	加草1279
ビューティサロン 田 中	中須5	<b>石油関係御協力店</b>	
京 美 容 室	中須3-23	山 本 石 油	尾末834-1 (南 町)
た つ だ 美 容 室	旭町1483-1	安 田 石 油	(上の町)
ユ ミ 美 容 室	旭町1426	江 川 石 油	(上納屋)
ミ キ 美 容 室	東栄町1-3-1	門 川 興 産	中須4-6 (中 須)
なにわ美容室	東栄町1-4-7	日 高 石 油	(加 草)
粟 田 美 容 室	東栄町4-8-19	小 池 石 油	加草1264 (加 草)
ビューティサロン 美 和	東栄町3-6-13	日 豊 石 油	(加 草)
松 代 美 容 室	西栄町1-1-11	日 向 農 協	東栄町2-5-10(東栄町)
ス ワ ン 美 容 室	東栄町	宮 崎 ツ バ メ	尾末9290 (上納屋)
福 光 美 容 室	東栄町2-3-7	日 向 木 協	尾末1100 (南 町)

### 愛玩用鳥獣飼養許可 改正のお知らせ

昨年4月1日から愛玩用鳥獣(メジロ・ウソ・ホオジロ・マヒワ)の飼養許可証を市町村長が交付するようになり、手数料を1,100円納入して頂きましたが、平成元年4月16日から、2,300円に改正されることになりました。

従来は飼養許可証のみを交付しておりましたが、改正後、新たに飼養鳥獣類に個体識別

のための証票(足環形態のもの)を装着することになりました。

つきましては、役場にて足環を装着いたしますので許可申請の際には、次のものが必要になります。

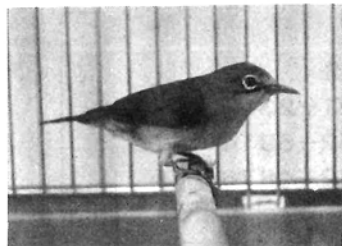



# 手話

愛の輪を広げよう

を習って

みませんか?

昨年度は、宮崎市において九州手話者研修会が開かれ、門川手話サークルからも10名が参加し、九州各県との交流ができて喜んでいきます。

又、今年から手話通訳士認定試験が始まります。

手話通訳士とは、ろうあ者と聞こえる人に手話や話しことばで、お互いの気持ちや意見が伝わるようにしたり、いろいろな情報が、ろうあ者に伝わるようにすることを仕事としています。手話通訳士になるには、いくつかの条件のもとに認定試験に合格する必要があります。

あなたも、この試験にチャレンジしてみませんか。

現在、門川での手話講習会は

## 開講式案内

日時 ○平成元年4月17日(月) 午後7時

場所 ○中央公民館二階会議室

持参するもの ○テキスト代(五百円) 印かん、筆記用具

対象者 ○高校生以上とします。

※その他、詳しいことは、役場住民課まで。

TEL 63-1140 (内線15)

## 税金を みんな納めて いい笑顔

容となっています。

定期的なろうあ者と受講生との交流会もあり、コミュニケーションの場を少しでも多く取り入れる様にしていますので、自然と手話にとけこんでゆけるでしょう。

本年度も、つぎの要領で開講式を行いますので、多くの方々の参加をお待っています。当日都合の悪い方は、翌週の月曜日からでも結構です。

イ. ボーナス年間：4.9ヶ月分  
ウ. 特別退職手当

区分	標準支給額
2年任用	1任期 437,000円
	2任期 944,600円
	3任期 779,500円
3年任用	1任期 682,000円
	2任期 987,300円
	3任期 817,000円

※細部お問い合わせ先

延岡……TEL 21-2387  
日向……TEL 52-6914  
高千穂……TEL 72-4876

## 婦人自衛官 (陸・海・空) 願書受付中

- 願書受付：自衛隊延岡出張所 (TEL 21-2387) で受付けております。
- 受付期間：平成元年3月1日(水)～5月31日(水)まで
- 応募資格：日本国籍を有し、元年8月1日現在、18歳以上25歳未満の女子。
- 試験：(1) 月日：平成元年6月8日(木) (2) 種目：筆記試験(国語・数学・社会及び作文)、口述試験(適性、身体検査) (3) 試験場：都城駐屯地予定
- 入隊予定：平成元年7～8月
- 待遇：(1) 身分：特別職国家公務員 (2) 給与：ア. 初任給月額：115,800円 (約1年後125,800円)



## 県営宮ヶ原団地完成!

### 入居者募集のお知らせ

こんな方が入居できます!

◆入居申込みされる方は、次の条件が必要です。

- 現に同居し又は同居しようとする親族があつて、入居の際は同時に入居できること。
- 現に住宅に困窮していることが明らかであること。
- 県内に居住又は、勤務場所を有し、又は有しようとする方であること。
- 公営住宅入居資格収入基準(下表)以下であること。



※入居基準早見表(給与所得者が1人の場合粗収入に換算したもの)

種別	収入基準	扶養親族					
		1人	2人	3人	4人	5人	6人
第一種	100,000円超え 162,000円以下	3,463,999	3,875,999	4,287,999	4,699,999	5,111,999	5,523,999
第二種	100,000円以下	2,423,999	2,895,999	3,395,999	3,771,999	4,183,999	4,595,999

## 海上自衛隊

### 護衛艦による体験航海実施の案内

- 日時 4月16日(日曜) 14時00分 出港 15時30分 入港
  - 場所 細島工業港、日向港沖、ピロウ島周辺
  - 艦名 DDHくらまへリコプター 3機搭載
  - 速度 時速約56キロ
  - 排水量 5200t
  - 乗員 360名
- 各武器はコンピュータで処理、管制されるシステム艦です。



四月一日より申込みの受付を行います。

#### 四、一般公開

4月15日(土曜) 13時00分  
4月16日(日曜) 16時00分  
9時00分  
11時00分

五、その他  
出港時間の一時  
間前までに来て  
ください。

◆詳細については  
自衛隊日向募集事務所へ  
☎ 52-6914

団地名	宮ヶ原団地
所在地	北宮ヶ原地区区画整理地内
構造	鉄筋コンクリート造
種別	2種
タイプ	3DK
家賃(円)	25,700
戸数(戸)	18
入居予定日	平成元年4月1日

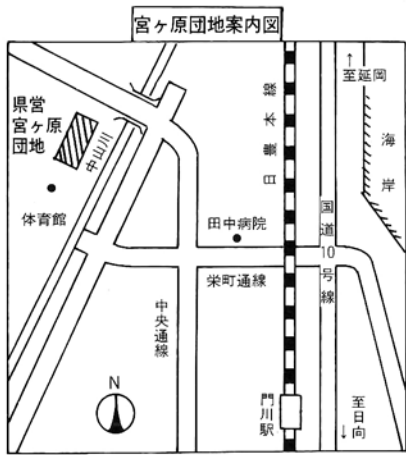

## 交通安全

心にゆとりを思いやり

# 早期子宮ガンは治ります

## 子宮ガン検診を

### 受けましょう!

#### 年齢別にみた 子宮ガン 死亡数

検診日	会場	受付時間	開始時間	検診料
4月18日(火)	西門川農協前	午前 9:00~10:00	9:30~	30歳未満 2,300円
	五十鈴集落センター	午後 1:00~ 2:00	1:30~	
4月19日(水)	門川町役場	午前 9:00~10:00	9:30~	30歳以上 900円
	門川駅前	午後 1:00~ 2:00	1:30~	
4月20日(木)	加草公民館	午前 9:00~10:00	9:30~	
	庵川西公民館	午後 1:00~ 2:00	1:30~	
4月21日(金)	門川漁協	午前 9:00~10:00	9:30~	
	門川町役場	午後 1:00~ 2:00	1:30~	

子宮頸ガンは、30歳頃から増えはじめ、40代・50代に多くみつかります。大切なのは自覚症状がなくても毎年つづけて検診を受け、ガンを小さな芽のうちに見つけることです。あなたの大切な健康と命を守るために、年1回の定期検診を忘れないで下さい。

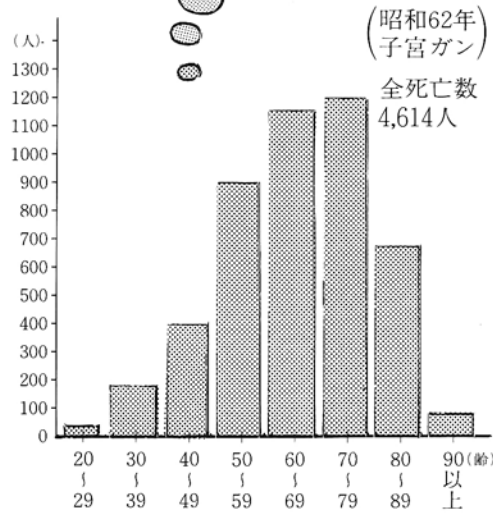

資料：昭和62年厚生省人口動態統計

### 早期発見・早期治療で医療費の抑制に努めましょう!!

病院で子宮ガン検査を行った場合、初診料1,700~2,050円。組織採取に1,700円、検査判断料に900円。合計約4,300~4,650円の医療費がかかります。

自覚症状のない健康な婦人は集団検診を受けて、健康の確認をしてゆきましょう。

私たちみんなの医療費を大切に

税金をみんな納めていい笑顔

### 図書室だより

そのほか、県総合博物館の絵画、写真、書道の宮崎県美術展覧会、清武町の儒学者安井息軒生家を尋ね、有意義な一日を送りました。

門川町立中央公民館図書室の読書会(参加者十八名)が、三月十五日(水)の午前中、県立図書館を参観しました。県立図書館説明用のビデオや係員の案内で昨年五月、三十三億円の巨費を投じて竣工し、県立の図書館としては、国内で三指の中に入るとのこと。広々とした敷地に堂々たる偉容の建物、十萬冊を超える閲覧室、コンピュータ利用の数多くの研修室や書庫等を見て、宮崎市内で手軽に図書館を利用できる人が、うらやましく思いました。



昨年竣工した県立図書館の前で

### お礼

つきの方々から図書のご寄贈をいただきました。有難うございました。

- 平城西 黒田二三男様
- 西栄町 後藤 ワイ様
- 上納屋 中城 愛子様

## 読書会 県立図書館の研修視察

門川町立中央公民館図書室の読書会(参加者十八名)が、三月十五日(水)の午前中、県立図書館を参観しました。

家庭・地域で  
青少年の健全な  
育成を!!  
門川町青少年健全  
育成町民会議

## 平成元年度 春の青少年を 伸ばす運動 3月20日(月)~4月15日(土)

**目的** 春休みを中心に青少年が新しい希望に燃え、自ら規律ある生活を送り、明るく元気にたくましく伸びるよう町民が一体となった地域ぐるみの運動を進め、青少年の健全育成を図るものです。

- 1 家庭**
  - 卒業・進学等の喜びを家族みんなで祝ってあげる。
  - 新しい生活への自覚を高める
  - 家事のお手伝い
  - 意欲ある生活態度を養う。
- 2 地域**
  - 声をかけよう!近所の子どもへ
  - 進学等の「おめでとう」や「おはよう」「おかえり」等のあいさつ
  - 地域での活動への参加
  - 地域の清掃活動へ親子共に参加する。
- 3 非行等の防止**
  - 交通事故関係(飛出し、自転車乗りの禁止)

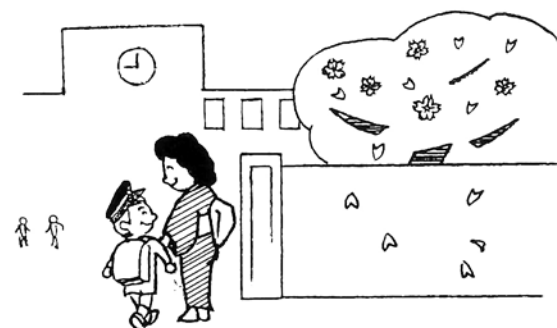

**実施重点事項**

- 火災関係(マッチによる火遊びの禁止)
- 万引の防止
  - 万引は、少年非行の前兆です。「万引をしない」「させない」よう地域ぐるみで防止につとめる。
- 禁煙・禁酒
  - 喫煙・飲酒は未成年者に対し有害であるとして禁止されている。最近、未成年者の喫煙・飲酒が増加傾向にあり健康上、また、非行への誘引等憂慮されている。

## 戦後、ソ連又はモンゴルの地域において強制抑留された皆様へ



このたび、平和祈念事業特別基金等に関する法律が成立し、同法に基づいて、戦後、ソ連又はモンゴルの地域において強制抑留された方で日本に帰還した戦後強制抑留者又はその遺族に慰労品(書状・銀杯)を贈呈するとともに、これらの方々のうち年金恩給等を受給していない方には、更に慰労金として一〇万円(二年償還の記名国債)を支給することとなりました。

慰労品の贈呈及び慰労金の支給は請求に基づいて行うこととなっており、慰労品・慰労金の請求しようとする方は必要な書類を添えて「平和祈念事業特別基金」あて直接送付してください。

なお、請求書類は役場住民課厚生係に置いてあります。

〒112 東京都文京区大塚五―三―一十三  
平和祈念事業特別基金  
業務第二課  
(電話番号) 03-945-4703

請求書等の送付先及び問い合わせ先は

〒112 東京都文京区大塚五―三―一十三  
平和祈念事業特別基金  
業務第二課  
(電話番号) 03-945-4703

請求期限は 慰労品・慰労金とも昭和六十三年八月一日から平成五年三月三十一日までです。

### 病気になる前からの……健康管理

## 健康づくりは、毎日の…… 努力の積み重ね

### 健康体操実施地区

会場	連絡先	電話番号	活動日
武道館	甲斐トモヨ	63-1704	(月・金) 午後7:30~
老人福祉館	奈須美加寿	63-3584	(土) 午前9:30~
上納屋	金丸カツ子	63-3780	(金)3月24日スタート 午後7:30~
門川漁協	黒木ゆりえ	63-6051	(水・土) 午後7:30~
南町1区	藤崎サエ子	63-6439	(月) 午後8:00~
加草2区	山田 訓子	63-1689	(月) 午後7:30~
加草5区	柳田 明代	63-0074	(金) 午後7:30~

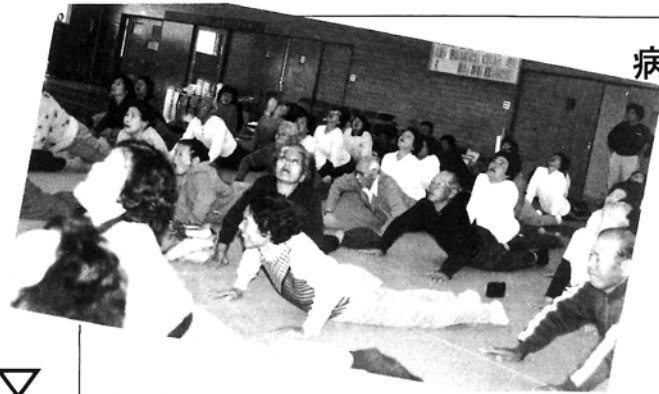

3月12日武道館で健康体操講演が行われ、約90名の方が健康体操の実技指導を受けました。

● 脳の興奮する西洋体操は運動神経を活発にする体力づくり。東洋体操は自律神経を活発にする健康づくり。中年期をすぎるとは、体力づくりよりも健康づくりをおすすめします。

● 南町一区では健康づくり推進員を中心にレクリエーションダンスと健康体操を組み合わせて地区の健康づくりに取り組んでいます。

● 次の七会場で毎週行なわれていきますので、どなたでも気軽においで下さい。健康づくりは毎日の努力の積み重ねです。病気になる前からの健康管理にこの健康体操も取り入れてみてはいかがでしょうか。

▽実践で 示そう住みよい町づくり

## 新3種、混合ワクチンの、予防接種が始まります。

自己負担 1,500円くらいの予定 (3才以上は未定)

はしか

+

おたふくかぜ

+

風しん

(注1) 4月からはしかの予防接種時に、希望者の方に実施します。  
(注2) 対象年齢は生後12~72か月までです。  
(注3) すでに麻疹の予防接種がされている児は対象にはなりません。  
(注4) はしか・おたふくかぜあるいは、風しんのいずれかに自然感染した児に接種しても副反応が強くなることはありません。

(注5) はしか・おたふくかぜあるいは風しんの潜伏期中に本ワクチンを接種しても、これらの症状が軽くなることはあっても増強することはありません。  
(注6) 本ワクチンは鶏卵成分と抗生物質(カナマイシン・エリスロマイシン)を含んでいます。これらの過敏反応アナフィラキシーショックのある児には接種を避けます。

● 予防接種は子どもを伝染病から守る予防手段です。 ●



日向病院の古賀先生と日向保健所の染山栄養士による胃についての講演が3月に行われました。

「胃の中に歯はない。口の中に歯があるのでよく噛むことが大切です」  
「最低でも年に1回は健診を受けていかないとガン早期発見はむづかしい」

**食事も胃も大切**

平成元年度は8月~9月と1月に胃の集団検診が行われます。どうも無い時に受けてこそ早期発見につながります。今年も忘れずに受けましょう。

朝・昼・夕 一日3回

一年間に、〇〇〇回

平成元年度は8月~9月と1月に胃の集団検診が行われます。

### 食事

### 胃も

### 大切

胃も大切

◆問い合わせ先

門川町役場環境保険課

☎63-1140、内線65



MRTテレビ

「愛ランド」

「みやさき」に

郷土料理研究教室出演  
イワシ料理を紹介

## スポーツ少年団に加入しませんか

### 平成元年度新入団員募集



スポーツ少年団は、少年の健全な育成と集団生活の中で、各種スポーツの技能修得と体力づくりのため年間事業計画により実施されています。

ふるってスポーツ少年団に入団していただき、思い出多い少年時代を過ごしてください。

スポーツ少年団名、加入対象者、申込先は次の通りです。

◎西門川小ソフトボールスポーツ少年団

新二~五年生

黒木純一郎 六四一〇二〇

◎ホワイトバッファローズスポーツ少年団

新三~五年生

江川朝伸 六三三三四七

◎草川友愛スポーツ少年団

新二~五年生

塩崎勝一 六三二七五二

◎ファイターズスポーツ少年団

新二~五年生

小川百合秋 六三二五七四

◎交友スポーツ少年団

新二~五年生

原田映身 六三二四二六三

◎黒潮スポーツ少年団

新二~五年生

太田民雄 六三二五〇五五

◎門川サッカースポーツ少年団

新三、四年生

長谷川義明 六三一四〇

◎門川柔道スポーツ少年団

小学新一年生以上

浜本東海夫 六三二七三六

◎五十鈴ミニバスケットボールスポーツ少年団

新四~六年生

永野一成 六三二〇三三三

◎空手スポーツ少年団

小学新一年生以上

姫野哲夫 六三一三七二

◎五十鈴少女バレーボールクラブスポーツ少年団

新四~六年生

五十鈴少女スポーツ少年団 六三二五九三二

◎草川サッカースポーツ少年団

小学新四年生以上

佐藤郁雄 六三一三〇九六

シンボルマーク



アイキャッチャー



第5回  
カドガワ健康  
マラソン  
ジョギングの部



子供もおとしよりもいっしょに、マイペースで走りました。

▽交通安全 心にゆとりと思いやり

# 税金を みんな納めて いい笑顔

## 寝たきり老人等を

### 短期間お世話します

(在宅老人短期保護事業)

おおむね六十五歳以上のお年寄りを介護している家族が、冠婚葬祭などで一時的に家庭で介護できなくなった時、介護に疲

尚、ご利用される方は上の表のとおり、一部負担金が必要となります。

詳しいことをお知りになりたい方は、住民課までお問い合わせください。

### 寄附

### お礼

門川町交通指導員

日高 利明 氏より

交通事故の防止に役立てて下さいと二万円の御寄附をいただきました。門川町より、不幸な事故をなくすために使わせていただきます。ありがとうございます。

交通安全協会 門川支部

### ごめい福を祈る

住所 氏名 年齢

上井野	日高クニエ	60
小園	小林 初治	84
上町	黒木 甚六	65
上納屋二区	山崎 キン	89
宮ヶ原	仲谷 力	76
後向	中原 清孝	54
城屋敷	和泉 真盛	62
上納屋三区	後藤アサノ	79
庵川東	山本 庄八	78
下納屋	竹田 トミ	85
加草二区	黒木喜一郎	77
城屋敷	小野 光喜	49

### ◆寄附お礼

香典返しのかわりに、社会福祉事業にと御寄附をいただきました。

ここに厚くお礼を申し上げますと共に故人の御冥福を心からお祈り申し上げます。

尚使途につきましては、その主旨にそいまして、社会福祉事業に活用させていただきます。

(一)は故人  
参千円 庵川西 黒田 努殿

(シツコ)  
参万円 南町一区大久保ミス殿

(春 弥)  
拾万円 上町 黒木スマ子殿

(甚 六)  
貳万円 加草四区米木 秋夫殿

(仲谷 力)  
締切日 三月十日受付迄  
社会福祉法人  
門川町社会福祉協議会



## 日ごろから政治に関心を

作.しばたおきら

