



# かどがわ

編集・発行 門川町役場

印刷 工藤印刷



長寿門川一 甲斐ツルさん(100歳) 円内は安田サカさん(99歳)

## いつまでもお元気で!!

### 今月の主な行事

- 1日 ・防災の日
- 2日 ・日曜朝市 6周年記念 (7:00~9:00役場駐車場)
- ・地婦協バレーボール大会 (8:30~勤労者体育センター)
- 3日 ・血圧測定 (9:00~11:00役場宿直室)
- ・妊婦教室 (13:30~ 役場宿直室)
- 6日 ・献血 (10:00~11:20宮崎ジュータン)
- 〃 (12:00~13:00紀竜産業)
- 〃 (14:30~16:00日向病院)
- 8日 ・救急の日街頭キャンペーン (10:00~12:00ビッグバン前)
- 9日 ・救急の日
- 10日 ・胃集団検診 (受付時間7:30~9:00日向病院車庫前)
- 11日 ・地婦協定例会 (19:30~役場)
- ・高齢者交通安全旬間 (20日まで)
- ・胃の集団検診 (受付時間7:30~9:00上納屋造船場横)
- 12日 ・門川町交通安全 父母の会大会 (10:00~12:00役場)
- ・乳児検診 (受付13:30~14:00中央公民館<sup>生後3~4ヶ月児</sup><sub>生後7~8ヶ月児</sub>)
- ・胃の集団検診 (受付時間7:30~9:00門川町役場)
- 13日 ・胃の集団検診 (受付時間7:30~9:00西栄町公民館横  
公園前)
- 14日 ・婦人学級 (町外研修9:00~)
- ・胃の集団検診 (受付時間7:30~9:00門川漁協)
- 15日 ・敬老の日
- 16日 ・日曜朝市 (7:00~9:00役場駐車場)
- 17日 ・門川中学校体育大会
- ・母と子のおはなし教室 (10:00~図書室)
- ・胃の集団検診 (受付時間8:00~9:00三ヶ瀬集落センター)
- 18日 ・郷土史探訪講座 (13:30~図書室2F)
- ・胃の集団検診 (受付時間8:00~9:00西門川農協横)
- 19日 ・胃の集団検診 (受付時間7:30~9:00五十鈴集落センター)
- 20日 ・1才児健康相談 (受付時間9:30~10:00役場1階会議室  
平成元年9月生)
- ・胃の集団検診 (受付時間7:30~9:00門川駅前)
- 21日 ・秋の全国交通安全運動 (30日まで)
- ・胃の集団検診 (受付時間7:30~9:00門川駅前)
- 23日 ・秋分の日
- 24日 ・振替休日
- 25日 ・町民大学 (19:30~図書室2F)
- ・胃の集団検診 (受付時間7:30~9:00庵川東集落センター)
- 26日 ・胃の集団検診 (受付時間7:30~9:00庵川西公民館)
- 27日 ・胃の集団検診 (受付時間7:30~9:00加草公民館)
- 28日 ・胃の集団検診 (受付時間7:30~9:00門川町役場)
- 30日 ・西門川小・中学校運動会

### 8月1日現在人口

男	女	計	世帯数
8,828 (8,827)	10,090 (10,084)	18,918 (18,911)	5,742 (5,740)

( ) 内は前月

# 祝 敬老の日

## 9月15日は敬老の日

### 甲斐 ツルさん(中山)

# 100歳の長寿

(表紙に写真掲載)

我が国は、今や世界有数の長寿国となり、人生80年代を迎え、私達人類が夢に見た長寿社会が到来しようとしています。

長寿社会は、高齢者が敬愛され、各世代が手を取り合っ、お互いに支え合う明るく活気に満ちた福祉社会でなければなりません。本年度も、長寿を祝福する諸行事が催されます。

「敬老思想」への一層の普及と、高齢化の問題に対する町民の正しい理解と協力を切にお願い致します。

▽交通安全

おとしよりへの思いやり

西		方		
横綱	特老	安田	サカ	99
大関	西栄町	鶴海	ツギ	97
関脇	竹名	吉田	ワサ	96
小結	城屋敷	米良	喜平治	95
前頭	特老	堀吉	ヨシ	95
〃 2	東栄町	永田	ハツ	94
〃 3	旭町	坂本	ケイ	94
〃 4	上納屋1区	岩田	クワ	94
〃 5	宮ヶ原	松田	ハツ	94
〃 6	松寿園	小川	イワ	94
〃 7	南町1区	加藤	信雄	93
〃 8	中村	吉野	ナヲ	93
〃 9	庵川東	小川	チヨ	93
〃 10	松寿園	甲斐	ゼン	93
〃 11	大内原	宮本	杉彌	92
〃 12	上納屋3区	黒木	フサ	92
〃 13	大内原	宮本	ミヨ	91
〃 14	城屋敷	米良	サヲ	91
〃 15	本町	岡田	ミツ	91
〃 16	東栄町	後藤	トシ	91
〃 17	西栄町	長渡	キノ	91
〃 18	庵川西	小野	ヒナ	91
〃 19	庵川東	小田	リウ	91
〃 20	平城西	濱崎	シカ	91
〃 21	田中病院	黒木	ツネ	91
〃 22	日向病院	尾崎	スナ	91
〃 23	本町	黒木	嘉代	90
〃 24	中尾	山下	マスエ	90
〃 25	加草2区	黒木	マツノ	90
〃 26	平城西	榎本	オカツ	90
〃 27	松寿園	池田	モヨ	90

●本町の七〇才以上の方は、「1,744名」です。

●本町の七〇才以上の方は、「1,744名」です。

「1,744名」です。

※日本人の平均寿命は「男子七五・九一歳、女子八一・七七歳」

(年齢・簡易生命表平成元年度資料)

(平成3年3月31日現在の満年齢です。)

## 国民年金

# 免除期間と追納

国民年金法には、「保険料の免除」という特殊な制度があります。

免除申請に来る人や、過去に免除期間のある人の多くが、免除期間については、あとで納めなければなんの効果もないと決めている人がいますが、これほとんど間違いです。

免除期間については、納めた人と同じように三分の一の国庫負担があるので、将来老齢年金を計算するときは、納めたときの三分の一で計算します。

## 年金額を増やす

### ためには「追納」を

免除期間については、あとで納めることができます。これを追納と言います。

追納ができるのは十年以内で、



六十二年四月分以降の追納をするときは、当時の保険料額と緒に加算金をつけて納めなければなりません。

## 納められるときは

免除の期間が長いと年金は少なくなるし、あとで追納しようとすると加算金も納めなければなりません。

だから、決して免除の申請をお勧めするわけではありませんが、納めもしない、免除の申請もしないで放置しておくこと、老齢年金は勿論のこと、遺族・障害等の、一切の年金を受け取ることができません。

## 年金相談は早目に

年金受給年齢が近づいてから相談に見えられる方がありますが、中には、もう少し早く来ておられたらどうにかなっていたのに、と言ったことがあります。

『俺は厚生年金に相当期間加入していたから大丈夫だろう』と決めてかかるのは危険です。

昭和三十一年以降に生まれた人などは、厚生年金の加入期間だけなら、最低二十五年はなくてはなりません。

未だ、国民年金に加入してない人や、保険料を滞納している人は早目に相談においでください。最早、公的年金制度からの年金なしには、老後の生活設計は考えられない時代なのです。



▽生きていく日本をキヤッチ

国勢調査

## 9月は「障害者雇用促進月間」です。

- 障害者の雇用数が不足しています。
  - 障害者の働きたいという気持ちを大切に、雇用者に理解を！
- ハローワーク日向(公共職業安定所)

# 「わが町の味」

④

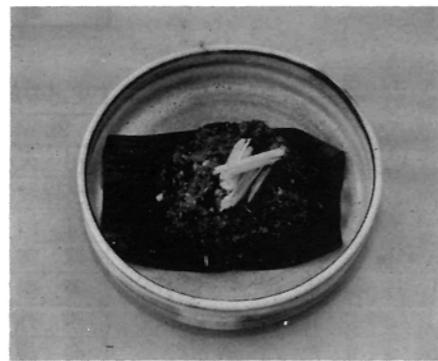

## 「みそなます」

〔材料〕 4人分

- あじ…500g
- 赤みそ…大匙3杯
- 七味唐辛子…少々

〔作り方〕

1. あじを三枚におろし、皮をはぎ、包丁(出刃)等で叩きつぶす。
2. (1)に、みそ、七味唐辛子を叩き込む。

※魚がおいしい時期になりました。「みそなます」は、魚の鮮度が第一、この時期ならではの一品です。材料の魚は、あじだけでなく、うるめいわしやさば等でも良く、好みにんにく、玉ねぎをいれてもまたおいしくいただけます。



### 第1回門川町商業まつり 大盛況にて終る

町内・町外からの  
入出でにぎわった  
第1回商業まつり

第一回門川町商業まつりは、関係者のご協力  
ならびにご協賛をいただきまして、去る8月5  
日(日)に実施いたしました。  
幸い天候に恵まれ、また、町内外  
からたくさんのお客様にもご来場い  
ただき、第5回納涼花火大会ととも  
に大盛況のうちに無事終了するこ  
とができました。  
これもひとえに皆様方のお力添えの  
賜物と心よりお礼申し上げます。  
ご協賛状況ならびに商  
業まつり収支決算につ  
きましては、県の助成金  
が確定した段階で関係  
者にご報告をさせてい  
ただきたいと存じます。  
門川町商工会

▽交通安全

おとしよりへの思いやり

### 第5回 ふれあい、いきいき門川町納涼花火大会 各地区及び特殊協賛者 (敬称略)

協賛者	協賛金	協賛者	協賛金	協賛者	協賛金	協賛者	協賛金
松ヶ井内	3,100	加草4区	44,450	南小山組	10,000	高鍋信用金庫門川支店	10,000
大小小	15,200	加草5区	19,700	南清水組	10,000	門川町森林組合	30,000
中五平	13,000	庵川西	60,200	丸重建設	5,000	今歯科医院	10,000
城南	10,350	庵川東	29,800	南和泉建設	10,000	西部土木	10,000
南南	10,400	牧谷山	7,400	南小野組	10,000	日向農協門川支店	50,000
上納	12,000	ノ山	1,300	南松沢建設	30,000	南姫玉養殖場	10,000
上納	23,620	南宮崎ディーゼル商事	70,000	南大生開発	10,000	南児玉養魚場	10,000
上納	11,450	南西の丸パチンコ	60,000	幸建設	5,000	味鶏フーズ	10,000
上納	19,800	南ヤマウ延岡営業所	50,000	長由開発	5,000	南チムニット	5,000
上納	66,000	南阪神コンサルタンツ	20,000	大日建設	5,000	宮崎部品	100,000
上納	46,215	南北生コン協同組合	10,000	富高工務店門川出張所	30,000	南藤田建設	10,000
上納	21,850	南夕刊デイリー新聞社	50,000	日向建設協同組合門川支部	200,000	白木測	10,000
上納	21,300	南宮崎セナー整備	10,000	宮崎絨毯	10,000	門川漁協親和会	10,000
上納	24,400	岸田電業	10,000	日向病院	10,000	門川漁業協同組合	20,000
上納	34,200	岸田電業日向営業所	5,000	門川ソーイング	10,000	天領うど	10,000
上納	27,900	宮前建設日向事務所	10,000	藤田組	10,000	宮崎小松販売網岡営業所	20,000
上納	43,500	旭化成工業日向事務所	500,000	久保園建設	5,000	紀電産業	5,000
上納	30,000	南旭調査設計日向出張所	30,000	松野工業	10,000	南請関鉄筋工業	10,000
上納	29,600	南吉原建設	30,000	フジタ工業	10,000	大森酒店	10,000
上納	13,250	南志多組	10,000	新産測量設計コンサルタント	10,000	庵川漁業協同組合	20,000
上納	6,100	南東洋プロパン	20,000	篠原医院	5,000	門川運輸	10,000
上納	11,600	南スナック夢	10,000	南木原建設	5,000	乙島丸(黒木林)	10,000
上納	10,400	南杉本建設	50,000	安田石油店	10,000	功丸(松田功)	10,000
上納	17,380	南九州電工日向営業所	30,000	吉村電器商会	10,000	南深鉄工所	10,000
上納	31,500	南米良電機産業	30,000	門川管工事協同組合	30,000	米沢土木	10,000
上納	17,200	南松沢組	100,000	宮崎銀行門川支店	10,000	東建	10,000
上納	11,800	南長谷川組	30,000	宮崎太陽銀行門川支店	10,000	牧山民宿	5,000
上納	17,750	南児吉組	30,000	金丸水産	5,000	長久丸(久保崎増蔵)	5,000
上納	20,350	南日興建設	10,000	白石病院	10,000	日吉丸(和田梅利)	5,000
上納	12,500	南大興建設	10,000	九州木産社	10,000	黒木学	10,000
上納	50,400	南長田組	30,000	坂元タクシ	10,000	麻生高圧コンクリート日向工場	10,000
上納	41,100						



—しばし暑さを忘れさせた夏の風物—

門川の花火大会は雨…。そんなジ  
ンクスがささやかれたものの、大会  
前から続く好天は当日もきれいな月  
夜をもたらしてくれました。  
花火大会の会場となった海浜  
総合公園とその周辺には、午後  
八時前には一〇、〇〇〇人を上回  
る入出で、花火は予定を少し遅  
れての打上げとなりました。  
轟音とともにひろがる三、〇〇  
〇発の花火の大輪に、歓声とど  
よめき。第五回を迎え、門川の  
夏の風物詩として定着してきた  
花火大会は、町内外からの多く  
の観覧客を大いに魅了しました。

## 3,000発 光と音の大響演

### 第5回ふれあい、いきいき納涼花火大会

商業まつりと同時開催  
特に今回は、町内商店会連合会と町商工会  
主催の第一回門川町商業まつりも同日開催さ  
れ、また渡船業の方々による遊覧船も協賛事  
業として実施されるなど、これまで以上の賑  
わいと楽しみをそなえたイベントとなり、「門  
川」を広く町外にもアピールするものとな  
りました。  
また開催にあたりましては、町民各位をは  
じめ、各事業所、関係団体、とくに地区会長  
さん、各班長さん、交通指導員、消防関係者  
警察、日本赤十字社等多くの方々にご尽力い  
ただきました。みなさまのご厚意に心より感

### 第5回ふれあい、いきいき納涼花火大会 収支報告書

#### 【収入の部】

項目	金額	備考
区協賛金	895,265円	各地区協賛金
特殊協賛金	2,295,000円	町内外事業所外
基金	0円	
補助金	500,000円	観光協会補助
雑収入	3,290円	
計	3,693,555円	

#### 【支出の部】

項目	金額	備考
花火代	2,369,000円	花火一式
会場設営費	250,593円	交通規制看板外
宣伝費	165,500円	ちらし・新聞掲載外
運営費	371,592円	事務および資材外
警備費	35,020円	駐車場警備外
渉外費	49,800円	
会議費	108,606円	
雑費	13,892円	
計	3,364,003円	

《収入》 3,693,555円 - 《支出》 3,364,003円 = 《剰余金》 329,552円

謝申し上げます。  
今後、ふれあい、いきいき納涼花火大会がま  
すすみなさまに愛されるイベントとなりま  
すよう、ご支援ご協力をいただきながら、そ  
の充実・発展に努めてまいりますと存じます。  
なお、本大会の収支につきましては右記の  
とおりですが、剰余金につきましては次回花  
火大会の経費の一部として繰越させていただきますので、ご了承くださいますようお願い  
いたします。  
略儀ながら、書面をもってご報告ならびに  
お礼にかえさせていただきます。  
門川町観光協会

▽あなたです!

きれいな街をつくるのは

# 日赤社資募金 目標達成!

町民の皆様には、赤十字事業に対し、日頃から深いご理解とご協力を賜り心からお礼申し上げます。

日赤社資募金につきましては、例年どおり各地区会長さんを通じてご依頼申し上げ、町民の皆様のご理解とご協力によりまして別表のとおり目標を達成することができました。町民の皆様は、日本赤十字に対する深いご理解の賜ものと感謝いたしております。また、特別募金にご協力を戴きました皆様にも厚くお礼を申し上げます。

## 平成2年度 日赤社資(募金)実績一覧表

地区名	目標額	達成額	地区名	目標額	達成額	地区名	目標額	達成額
松 瀬	10,850	10,850	栄ヶ丘	27,300	27,300	庵川西	75,250	75,250
三ヶ瀬	30,100	30,100	旭 町	21,000	21,000	庵川東	62,650	67,650
上井野	36,050	37,450	尾末東	19,250	19,250	牧 山	15,050	15,050
大内原	16,800	16,800	後 向	21,700	21,700	谷ノ山	4,550	4,550
小 松	24,150	24,150	中 尾	41,650	41,650	平 城 東	133,000	133,000
小 園	29,750	29,750	下 納 屋	66,500	66,500	平 城 西	103,950	103,950
城 屋 敷	28,700	28,700	上納屋1区	24,500	24,500	南町2区	23,450	23,450
中 山	21,350	21,350	上納屋2区	24,850	24,850	南ヶ丘	70,700	70,700
竹 名	12,600	12,600	上納屋3区	20,650	20,650	宮ヶ原	70,350	80,850
五 十 鈴	45,150	45,150	中 村	26,600	26,600	地区募金合計		1,693,000
南町1区	56,000	56,000	加草1区	24,850	24,850	日赤奉仕団特別募金		678,644
上 町	55,650	55,650	加草2区	67,900	67,900	職 場 募 金		60,391
本 町	58,800	58,800	加草3区	40,950	40,950	特別募金合計		739,035
東 栄 町	95,900	109,050	加草4区	45,500	45,500			
西 栄 町	81,550	90,750	加草5区	18,200	18,200	合 計		2,432,035

▽あなたです!

きれいな街をつくるのは

## 自衛官募集各種案内

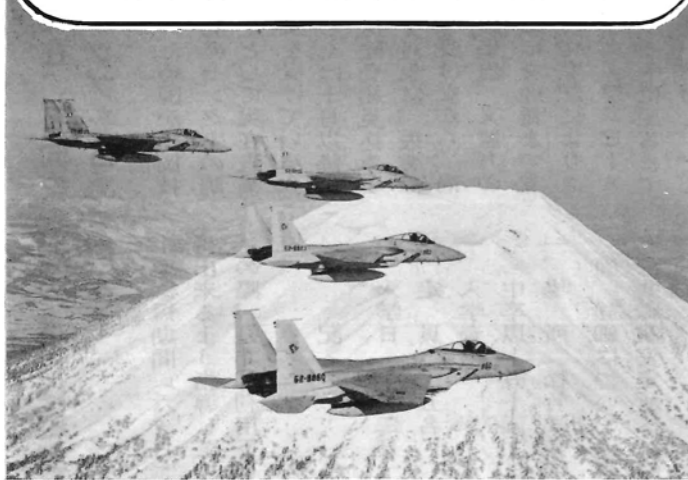

### 来春高校卒業予定者

- △男子 自衛官 (2等陸海空士) 受付中
  - 1回目試験 { 9月19日 延岡保健所, 9月20日 日向保健所, 9月17日 高千穂保健所
- △曹候補士 (新制度)
  - 受付 8月1日~9月18日まで
  - 試験日 9月23日(延岡医師会館)
- △1般曹候補学生
  - 受付 8月1日~9月18日まで
  - 試験日 9月23日(延岡医師会館)
- △航空学生
  - 受付 8月1日~9月18日まで
  - 試験日 9月20日(宮崎)
- △看護学生
  - 受付 10月1日~10月31日
  - 試験日 11月15日(宮崎)
- △婦人自衛官
  - 受付 8月1日~9月28日まで
  - 試験日 10月8日(新田原基地)

●詳しい内容につきましてはのお問い合わせは

門川町役場 総務課 TEL63-1140か  
自衛隊延岡出張所 TEL21-2387までご連絡下さい。

## (7) 勝蓮寺の天井画

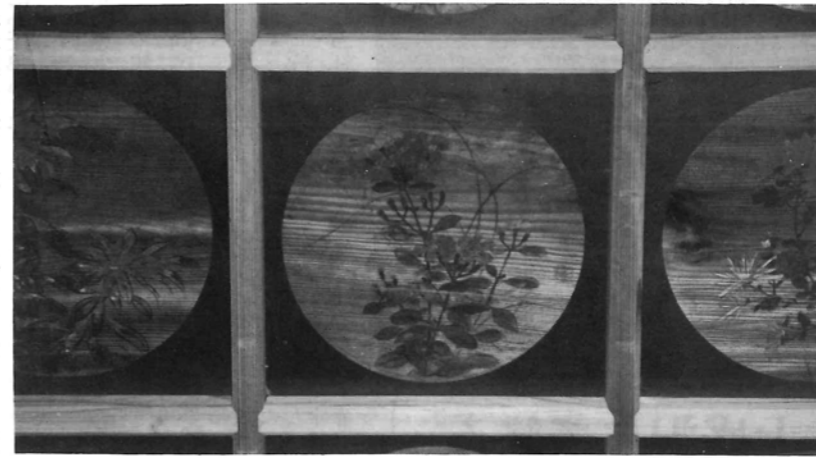

50cmの正方形の板に、四季の野の花が美しく描かれている。約200枚余りが残っている。(南圃48才ころの作品)

岡部 南圃は、文化四年(1807年)、岡部秀七の四男として延岡で生まれ、幼名は藤平といい、本名を恒之、号を南圃と称して

子の南嶽が昭和4年、94才の時に描いたものであることが板の



風にまかせて、たまには西門川まで足をのばし、寺の本堂の天井にゆれる秋の七草を探してみるのも良いかも知れませんね。

昭和 初期に天井画がいたんで修復したのと思われ。また、板の裏に門川の神戸屋から板を南圃あてに発送した時の添え書があり、板を数枚余分に送ったことが書かれたものもあったといわれています。

絵はどれも野の花を色あざやかに写実したもので、萩や水仙、リンドウ、ユリなどが美しく描いてあり、昔は春夏秋冬の季節ごとに張ってあったそうです。岡部南圃の描いた天井画は、何ヶ所かあったようですが、いまでは勝蓮寺のものしか残っていません。

◇◇◇◇◇

このように人のために、熊本国税局税務相談室宮崎分室では、左記の日程により税の無料相談を実施します。

税務相談室では、税についての知識や経験の豊富な税務相談官が、「正しい税知識で適正な指導を」をモットーに、納税者の皆さんの税に関する相談に対して、納得のいくまで親身になって相談に応じています。どんな小さな相談でもかまいません。相談は無料です。お気軽にご利用ください。

相談日：平成2年九月七日(金)

場所：日向商工会議所

電話：五二局五一三一番

時間：午前十時から午後四時

## かどがわの文化財

上井野にある勝蓮寺本堂の天井には、江戸時代末期に延岡藩の御用絵師として知られていた岡部南圃(おかげなんぼ)が描いた草花の板絵が張ってあります。

▽生きていく日本をキヤッチ

国勢調査

裏に記されていきました。

昭和 初期に天井画がいたんで修復したのと思われ。また、板の裏に門川の神戸屋から板を南圃あてに発送した時の添え書があり、板を数枚余分に送ったことが書かれたものもあったといわれています。

絵はどれも野の花を色あざやかに写実したもので、萩や水仙、リンドウ、ユリなどが美しく描いてあり、昔は春夏秋冬の季節ごとに張ってあったそうです。岡部南圃の描いた天井画は、何ヶ所かあったようですが、いまでは勝蓮寺のものしか残っていません。

◇◇◇◇◇

このように人のために、熊本国税局税務相談室宮崎分室では、左記の日程により税の無料相談を実施します。

税務相談室では、税についての知識や経験の豊富な税務相談官が、「正しい税知識で適正な指導を」をモットーに、納税者の皆さんの税に関する相談に対して、納得のいくまで親身になって相談に応じています。どんな小さな相談でもかまいません。相談は無料です。お気軽にご利用ください。

相談日：平成2年九月七日(金)

場所：日向商工会議所

電話：五二局五一三一番

時間：午前十時から午後四時

## 税について

### 無料相談実施

「税金の還付を受けるためにはどうすればよいのか」とか、「土地や建物を売ったときの税金はどうなるのか」など、税に関してお分かりにならないところはあります。



### 青少年ニュース

#### ▲第一回▼



非行防止街頭パレード

### ▽交通安全 おとしよりへの思いやり

「地域の子供は、地域で守る」と云うスローガンで愛の一声運動を展開しましょう。非行の原因となるシンナー等の保管につきましても、取扱関係者の方々へ厳重なる管理をお願いしておりますが、もし、現場を発見しましたら、注意するか、関係機関へ即時連絡をお願いします。

今年度は、「少年を守る環境浄化重点地区」の指定を受け、引き続き定期的な巡回補導・啓発パレード・フィルム映写等を行っております。現在、表面上は鎮静化しているように見えますが、夏休みと共に、シンナー吸引に関する情報が既に四地区・シンナー缶も二ヶ所で回収しております。このことは、常用者が依然として減少していないことを示しております。

#### 連絡先

- ※門川町役場 六三一―一四〇
- ※日向警察署 五二―三一一
- ※門川派出所 六三一―四四二
- ※西門川駐在所 六四―一一〇

#### お知らせ 生涯教育開放講座

### <町民大学 9月講座>

#### アカウミガメの実態 自然環境について

町民大学の九月講座に、フエニックス自然動物園・副園長竹下完氏をお招きし、「アカウミガメ等の実態や自然環境等について」の講演会を実施します。

皆様方の多数の参加をお願いします。

※期日 9月25日(火曜日)

※時間 午後7時30分〜午後9時30分

※場所 門川町中央公民館図書室2階会議室

### 洋裁訓練生についてお知らせ

現在、日向安定所の求人縫製工がトップを占めています。

このため国が延岡技能開発センターの訓練生として現在失業保険を受けている人若しくは十月以降失業保険受給見込みの方を対象に、失業保険を受けながら、尚受講手当、又遠方の方には交通費まで支給され、無料にて左記によりスカート・ブラウス・ワンピース・パンツ・ジャケットに至るまで型紙作りから仕上げまで、どんな初心者の方でも分り易く親切

#### 記

- 一、入学日 十月二日
  - 一、定員 十五名
  - 一、入学資格 中卒以上五十五才まで。
  - 一、場所 松竹洋裁学校
- 尚、詳細については直接、日向公共職業安定所へお訪ね下さい。

#### ―ご注意―

失業保険受給者でなく一般の受講希望者は自己負担となります。

○本科・別科・夜間生がありません。

財光寺 松竹洋裁学校  
校長 黒木 勲  
電話五四局二五三番

## シリーズ① 国保と保険税

### わたしたちの国保

職場の健康保険に入っている人や生活保護を受けている人以外は、すべて国保に加入し、保険税を納めなければなりません。もし保険税の滞納が長びくと、他の被保険者の公平を欠いたり、国保の運営に支障をきたすことにもなります。

国民健康保険制度(国保)は、皆さんが病気やケガをしたときに、医療費を負担し、経済的な心配なくお医者さんにかかることを目的とした制度です。

その医療費は、

- ① 国の補助
- ② 被保険者の一部負担金
- ③ 保険税

でまかなわれています。保険税は、国保をささえる貴重な財源なのです。



そのようなことのないよう保険税は、必ず納期までに納めましょう

### ▽生きていく日本をキャッチ 国勢調査

### 国保で受けられる給付

●療養の給付

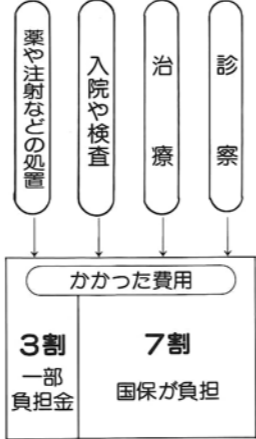

●助産費・葬祭費

国保の被保険者が出産したときには助産費、被保険者が死亡したときは葬祭費を支給。

●災害など政令で定めた特別の事情がないのに、長期間保険税を滞納すると、保険証を返してもらった場合があります。

滞納した保険税が完納されたときや、著しく減少したときなどに保険証は再交付されます。

### 保険税を長期間滞納すると...

また、滞納世帯の世帯主は、給付の全部または一部が差し止められる場合もあります。

また、滞納世帯の世帯主は、給付の全部または一部が差し止められる場合もあります。

●終戦後、外地から引き揚げてこられた方が、上陸地の税関海運局に預けられた通貨・証券など。

●外地の集結地において、総領事館などに預けられた証券などのうち、日本に送り返されたもの。

◇ ◇ ◇ ◇ ◇ ◇ ◇ ◇ ◇ ◇

返還の申し出は、ご本人ばかりでなく、ご家族の方でも結構です。お心当たりの方は

〒八〇一 北九州市門司区西海岸一丁目三十一〇

門司港湾合同庁舎内  
門司税関監視部  
電話〇九三(三三二)三〇三

一・内線三〇六及び三〇七

○七

又は最寄りの税関へお問い合わせ下さい。

### 一般健康診査(成人病検診)の内容は?.....

ただし、  
庵川と西門川は  
公民館で行います。

三ヶ瀬集会所	9月17日	9:30~10:30
松瀬集落センター	9月17日	13:00~14:00
上井野公民館	9月18日	9:30~10:30
大内原集会所	9月18日	13:00~14:00
小松公民館	9月18日	14:30~15:30
庵川東集会所	9月25日	9:30~11:00
牧山公民館	9月25日	13:00~14:00
庵川西公民館	9月26日	9:30~11:00

問い合わせ先 役場 環境保険課 Tel63-1140



血液検査  
血圧測定  
内科診察  
尿検査

医療機関名	電話番号	健診日	受付時間	対象地区	備考
日向病院	63-1321	月 木	午後2時 ~ 4時	南町1~2区、南ヶ丘、小園城屋敷、五十鈴、平城西、平城東、中山	
田中病院	63-2211	月 火 水 木 金	午前8時30分 ~ 12時	宮ヶ原、東栄町、中村、加草1~5区、西栄町、栄ヶ丘、竹名	
白石病院	63-1365	火 木	午前9時~11時	下納屋、中尾、尾末東、旭町後向、上納屋1~3区、上町本町	電話予約が必要です。受診しようと思われる日の前日、午前10時~午後4時の間に予約して下さい。
		火 水 木 金	午後2時~4時		

### 会議中禁煙

なったのを  
知らんちゃろかい?



門川町が主催する会議は **禁煙** となりました。

狭い会議室ですぐに空気が汚れます。

出席者の中には、かぜをひいている人もいます。

心臓の弱い人もいます。貧血の人もいます。

ちょっと休ケイ  
禁煙タイム

ですから、会議中だけは **禁煙** にご協力ください。

あなたの思いやりが日本一住みよい町づくりにつながります。

### 10月1日(月)は、 国勢調査の日です。



10月1日、全国一斉に国勢調査が行われます。国勢調査の結果は、福祉・雇用・住宅対策など、国や都道府県・市区町村の行政に利用されます。9月23日から30日までの間に、調査員が皆様のお宅に伺いますので、ご協力をお願いいたします。

### 国勢調査

平成2年10月1日(月)

総務庁統計局 宮崎県

合言葉“しっかり書こうね”国勢調査

# はじまり。健康診断



胃の集団検診  
9/10~9/28  
各地区にて

一般健康診査  
8/1~10/31  
白石・田中・日向病院

結核検診  
9/17~9/28  
各地区にて

門川町国民健康保険をつかって1か月間がんと糖尿病を治療している人が何人いるのかを調べてみました。がん治療者は81名、糖尿病治療者は202名でした。

やっぱり  
トップは  
胃がん...

### 年代別・部位別 悪性新生物 患者数 (癌・肉腫・骨腫)

部位	10代	20代	30代	40代	50代	60代	70以上	計
胃					1	8	20	29
乳			2	2	2	3	9	9
結腸				1	2	2	2	7
喉頭						4	4	4
子宮						1	3	4
甲状腺					2	1	3	3
食道					1	1	1	3
肝	1						2	3
前立腺							3	3
肺						1	2	3
皮フ							3	3
舌						2	2	2
骨・骨髄							2	2
膀胱							2	2
卵巣						1	1	1
眼球					1		1	1
腸間膜							1	1
白血病							1	1
計	1		2	1	9	23	45	81

老人保健医療 患者1人  
国保一般

### 年令別 糖尿病患者の分布

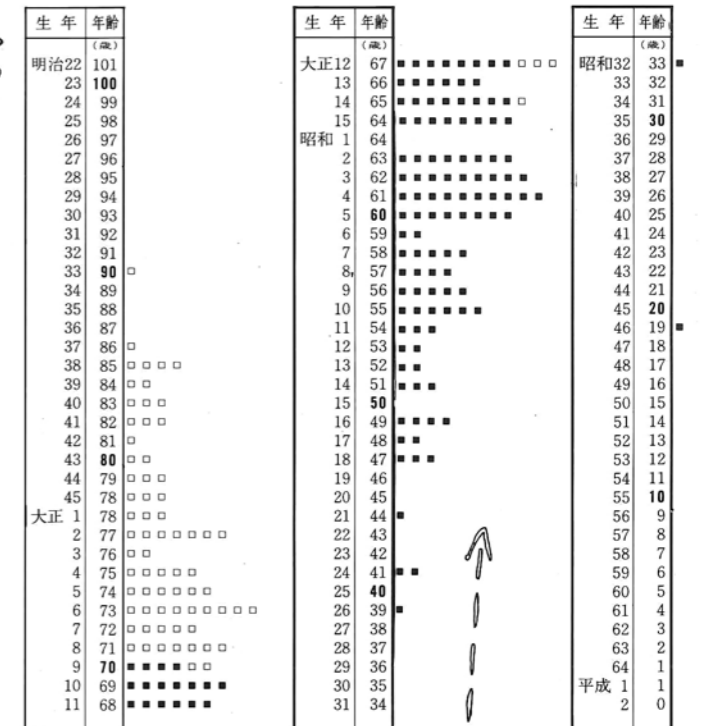

70才を過ぎてからも  
胃がん検診は大切なんですね。  
今年もうけて健康の確認を。

年令	一般	国民健康保険加入者
40歳以上	1,200円	700円
39歳以下	3,300円	2,800円

検診料は3,399円ですが町助成があり自己負担は上のとおりです。

50才を過ぎると  
糖尿病が急増

今年から成人病検診に血液検査が全員に加わりました。

どうもない時に受けていて予防や早期発見につながります。

交通安全

おとしよりへの思いやり

あなたです!

きれいな街をつくるのは

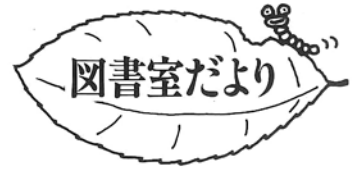

年1回実施している図書点検作業を、9月10日(月)~14日(金)の5日間行います。その間は、図書室を休館します。16日の日曜日から開館しますので、ご了承ください。

▽生きていく日本をキヤッチ 国勢調査

九月二十日(木)は、県立図書館「やまびこ号」の巡回日になっています。百五十冊程県立図書館の本を、入れ替えることになりす。そのために、現在借りている県立図書館の本は、返納方をお厚くお礼申し上げます。

**「やまびこ号」巡回日。**  
(9月20日)  
◎借りた本を返して!

**図書寄贈について**  
五十鈴 甲斐 公郎様 一般書

**ざわやか 君**  
西村 宗



**寄附のお礼**

このたび下納屋日高藤一郎様より快気祝として、金五万円を社会福祉事業にと御寄附をいただきました。

ここに心からお礼とお喜びを申し上げますと共に今後の御健勝と御多幸をお祈りいたします。尚、志につきましては、その趣旨にそいまして、社会福祉事業に活用させていただきます。

社会福祉法人  
門川町社会福祉協議会

**ごめい福を祈る**

住所	氏名	年齢
下納屋	日高ヨシエ	82
宮ヶ原	倉橋 貞子	68
中村	川崎 英雄	74
中村	高橋チドリ	66
平城東	今 哲夫	40
庵川西	浜田つね子	31
宮ヶ原	那須専千代	96
本町	黒木 壽一郎	68
東栄町	志田 林	81

**寄附お礼**

香典返しのかわりに、社会福祉事業にと御寄附をいただきました。ここに厚くお礼を申し上げますと共に故人の御冥福を心からお祈り申し上げます。尚使途につきましては、その趣旨にそいまして、社会福祉事業に活用させていただきます。

- 五万円 城屋敷 米良 昭平様 (重平)
- 参万円 栄ヶ丘 中村一二三様 (武男)
- 参万円 下納屋 日高 好美様 (ヨシエ)
- 参万円 上納屋二区 松田真一郎様(キミ)
- 参万円 宮ヶ原 倉橋 学様 (真子)
- 五万円 加草五区 浜田 晴義様(壽子)
- 貳万円 中村 涌井多喜子様 (高橋チドリ)
- 五万円 平城東 今 つき子様 (哲夫)
- 貳万円 中村 川崎トモエ様 (英雄)

締切日 八月十七日届出迄  
門川町社会福祉協議会