月刊広報
発行（財）門川ふるさと文化財団
http://www.kadogawa-bunka.net/
〒889-0616
宮崎県東臼杵郡門川町南町6丁目1番地
TEL(0982)63-0002 FAX 63-5048

ふるさと文化 2013 3 vol.263

4/21（日） 第25回 県北民謡選手権大会
午前9:00開会（入場無料）

会場　門川町総合文化会館　主催 宮崎県北民謡連合会

3/24（日） 第27回 かどがわ健康ロードレース大会
午前9:00開会（受付8:00）

中学生男子・女子３ｋｍ、一般男子・女子５ｋｍ、小学生男子３・４年生２ｋｍ、小学生女子３・４年生２ｋｍ
小学生男子５・６年生２ｋｍ、一般男子・女子１０ｋｍ、小学生女子５・６年生２ｋｍ、親子ジョギング１ｋｍ

会場　門川海浜総合公園を発着とする特設コース
主催　門川町・門川町教育委員会　共催　門川町体育協会・（財）門川ふるさと文化財団

ふるさと

好評でした。町の劇場その二 門川！こふく劇場公演

2月26日（土）27日（日）の両日、門川！こふく劇場の第5回公演「五十鈴座のひとびと」が上演され、延べ300名の観客を魅了しました。

「町の劇場その二」として制作された今回は、昭和の中ごろまで門川町に実在した劇場をモチーフにしたノスタルジックな作品。当時の劇場を再現した舞台でオーディションで選ばれた18名の役者たちと、門川メモリーコーラスや県北民謡連合会門川支部のみなさんが共演。演劇とのコラボレーションで舞台を華やかに演出し、来場者からは「ほんわかと心が温かくなった。」など好評をいただきました。

地域に愛される劇団を目指す門川！こふく劇場の次回の作品にもご期待ください。

写真は26日に出演した役者の皆さん

大盛況！やっちゃるばい門川ひむか物産展

2月3日（日）、クリエイティブセンター門川駐車場において門川町口蹄疫復興支援事業実行委員会主催の「やっちゃるばい門川～ひむか物産展～」が開催されました。

天候に恵まれ、春を思わせる陽気の中、門川町商工会ほか県北の13の商工会の関係者が農産品や海産物などの地場産品を中心とした物産を販売。特設ステージでは多彩なアトラクションとともに、「子ども伝統芸能発表会」も併せて開催されたほか、華道や茶道体験のコーナーも設置され、大勢の来場者を楽しませるなど、会場の盛り上がりは関係者の意気込みを感じさせました。

多くの来場者で賑わう物産展

クローズアップ 鳴子川流域・なつかしの風景写真展

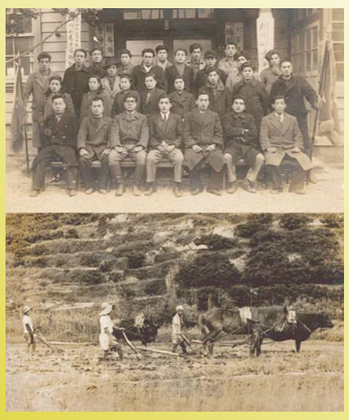

鳴子川流域の歴史を知り、後世に伝えることはもちろん、地域の人々が思い出話に花を咲かせながら交流を深めていただく地域づくり活動の一つとなることを期して本財団が企画し、みなさまがご家庭に所有する写真の提供をお願いしてきました写真展をつぎにより開催します。

お誘い合せてご来場ください。

日時■3月16日（土）～17日（日）
両日とも10:00～16:00
会場■宮ヶ原公民館
お問合わせ■門川ふるさと文化財団

なお、写真は引き続き募集しています。ご家庭に眠る史料価値の高い写真を収集、保存し、将来にわたり公的な活用を図っていくことは「地域の宝探し」といえましょう。ぜひご賛同ください。

月刊広報
ふるさと文化
編集・発行/財団法人門川ふるさと文化財団
協賛/門川町・門川町教育委員会
門川町総合文化会館の自主文化事業は門川ふるさと文化財団の入場料等の事業収入と門川町からの財政支出により実施されています。

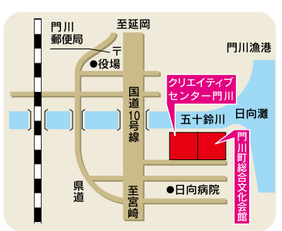

編集後記

▽昔からひな祭りにハマグリを食べる風習がある▽元々の組合せ以外の貝殻とはかみ合わないことから「よい伴侶にめぐり合えるように」との願掛けで食べられるようになったとか▽今や高級食材となったハマグリマひょっとして婚活にも効果あり？（岩）

ハローワーク情報を門川でどうぞ　―クリエイティブセンター門川の窓口にてハローワーク日向（職安）発行の「週間求人情報ひまわり」を配布中！最新情報は毎週金曜日です。

25.3.1　1/7300

INFORMATION STAGE

施設からのお知らせ

駐車中はアイドリングストップ！

門川町総合文化会館
- ▶ 大ホールは650席。舞台のみ、リハーサル室のみ、ホワイエのみなど、練習にもご利用いただけます。ご利用の計画をお持ちの方はお早めにご相談ください。
- ▶ 使用日の属する月の6ヶ月前から（今月は9月ご利用分まで）受付中です。
- ▶ お問合せはTEL63-0002までどうぞ。
- ▶ 毎週火曜日が休館です。

クリエイティブセンター門川
- ▶ 大小会議室から和室まで。研修や会合に好評です。体育室はバレーボール、バドミントン、ミニバレー、卓球用具完備。レクリエーションや体力づくりにどうぞ。
- ▶ 体育室の定期ご利用は利用者会で調整中です。4月ご利用分の利用者会は3月25日（月）19時30分開催します。
- ▶ お問合せはTEL63-0002までどうぞ。
- ▶ 体育室以外は毎週火曜日が休館です。

門川勤労者体育センター
- ▶ バドミントン、ミニバレーは1面1時間300円、バレーボールは400円、バスケットボールは800円です。
- ▶ 定期ご利用は利用者会で調整中。4月ご利用分の利用者会は3月25日（月）19時30分よりクリエイティブセンター門川で開催します。
- ▶ お問合せはTEL63-0002までどうぞ。

門川海浜総合公園
- ▶ スポーツにも散策にも快適なシーズンがやってきました。お揃いでどうぞ。
- ▶ 多目的グラウンドは半面のみのご利用もできます。ご相談ください。
- ▶ ご利用の手続きは17時までに管理事務所TEL63-4295でお済ませください。

近隣文化施設の催し

3/9(土) 3/10(日) 2回	シニア劇団のべおか笑銀座 第7回公演 ひょっとこどっこい	脚本・赤澤孝、演出・実広健士。延岡生まれのお芝居／①3/9 19:00、②3/10 14:00／全自由 前売1,000円 当日1,200円／延岡総合文化センター小ホールTEL0982-22-1855
3/15(金) 19:00	国際ソロプチミスト延岡 チャリティコンサート 最高な夜	ucoca、本田誠人、中尾諭介の出演／全自由　前売2,000円 当日2,500円／延岡総合文化センター小ホール／国際ソロプチミスト延岡TEL0982-26-1816
3/21(木) 19:00	細坪 基佳 SOLO 20th anniversary LIVE	元「ふきのとう」細井基佳の極上のステージが間近で味わえる。フォークファン必見／全自由 前売5,000円／日向市文化交流センター小ホールTEL0982-54-6111

文化の香るまち
延岡市制80周年記念協賛事業　指揮/西本智実

日本フィルハーモニー交響楽団演奏会 延岡公演

指揮者：西本智実（©大木大輔）
（©三浦興一）

日　時■平成25年5月6日(月・祝) 13:30開場14:00開演
会　場■延岡総合文化センター 大ホール
曲　目■チャイコフスキー：弦楽セレナードハ長調、交響曲第4番ヘ短調
チケット■3月上旬発売予定
プレイガイド■延岡総合文化センター／日向市文化交流センター／門川町総合文化会館
主　催■(財)あさひ・ひむか文化財団　※平成25年4月1日付けで(公)旭化成ひむか文化財団となります。
共　催■(公財)延岡総合文化センター／(公)日向文化振興事業団／(財)門川ふるさと文化財団

(財) あさひ・ひむか文化財団 〒882-0847 延岡市旭町2丁目1番地3 旭化成延岡支社内☎0982(22)2054

本誌掲載の情報は2013.2.20現在のものです。主催者の都合により変更されることがあります。ご了承ください。

おもな催し

門川町総合文化会館 3月のおもな催し

第25回婦人親睦のつどい
日時■3月10日（日）13時～
お問合せ■TEL（63）1140 門川町社会教育課

門川町防災講演会
日時■3月21日（木）
入場■無料
お問合せ■TEL（63）1140 門川町消防防災係

ミュージックアンサンブルJOY倶楽部演奏会
日時■3月16日（土）14時～
入場■無料
お問合せ■TEL（52）1580 白浜学園

アップダウンビートギャラリーダンス発表会
日時■3月20日（水）18時～
入場■前売1500円
お問合せ■TEL090（3698）6218柏田恵吾

門川メモリーコーラス練習
日時■3月4・11日（月）19時30分～　お問合せ■TEL（63）7916坂元圭子

スタジオK健康体操教室
日時■3月4・11・18・25日（月）10時～　お問合せ■TEL090（5922）0263 森下春美

サラスバティベリーダンス教室
日時■3月6・13・20・27日（水）19時～
お問合せ■TEL090（2589）3402甲斐美帆

クリエイティブセンター門川 3～4月のおもな催し

宮崎県北民謡連合会理事会
日時■3月3日（日）11時～
お問合せ■TEL（63）2100 宮崎県北民謡連合会・林田利明

宮崎県介護支援専門員協会研修会
日時■3月6日（水）9時～
お問合せ■TEL0985（61）1830宮崎県介護支援専門員協会

宮崎県建設産業労働組合門川支部執行委員会
日時■3月8日（金）19時30分～　お問合せ■TEL（63）5188山田俊彦

平成25年度町・県民税および国民健康保険税申告受付
日時■3月11日（月）～15日（金）受付▽9時～15時
お問合せ■TEL（63）1140 門川町税務課

NPO子どもの森・宮崎県主催協働創出市2012
日時■3月13日（水）18時30分～　お問合せ■TEL（95）7800特定非営利活動法人子どもの森・横山

日本民謡協会三味線練習
日時■3月23日（土）13時～
お問合せ■TEL0985（67）4016泥谷吉人

宮崎県建設産業労働組合門川支部定期総会
日時■3月28日（木）18時30分～　お問合せ■TEL（63）5188山田俊彦

わんぱくキッズ親子リズム体操教室
日時■3月21日（木）10時30分～　お問合せ■TEL（63）0781門川町子育て支援センター

お母さん体操教室
日時■3月28日（木）10時30分～　お問合せ■TEL（63）0781門川町子育て支援センター

男性ストレッチ教室
日時■3月1・8・15・22日（金）9時30分～　お問合せ■TEL（63）6396原田美利

健康クラブカーネーション3B体操教室
日時■3月6・13・20・27日（水）9時30分～
お問合せ■TEL090（3986）0873菅いつ子

にこぺ3B体操教室
日時■3月7・14・21・28日（木）13時30分～
お問合せ■TEL（63）7378 江川恵子

合気道入門講座
日時■3月5・12・19・26日（火）7・14・21・28日（木）19時～
お問合せ■TEL090（3327）6654日高昌昭

Tai-chi-かどがわ 太極拳教室
日時■3月6・13・20・27日（水）19時30分～
お問合せ■TEL（63）0903 橋口総子

門川ヴァイオリン教室
日時■3月7・21・28日（木）19時30分～
お問合せ■TEL（63）1068 立花芳子

勤労者体育センター・クリエイティブセンター体育室利用者会
日時■3月25日（月）19時30分～　お問合せ■TEL（63）0002門川ふるさと文化財団

宮崎県教職員互助会 退職者の集い
日時■4月3日（水）13時～
お問合せ■TEL0982（53）6965宮崎県教職員互助会日向地区会・園田

宮崎県建設産業労働組合 健康保険証年度更新
日時■4月5日（金）13時～
お問合せ■TEL0985（22）3114宮崎県建設産業労働組合

詩吟誠詠会 研修および審査会
日時■4月6日（土）9時～
お問合せ■TEL（63）3124 松本英毅

門川海浜総合公園 3月のおもな催し

高岡法科大学硬式野球部 春季キャンプ
日時■3月3日（日）～3月13日（水）
お問合せ■TEL（63）0002 門川ふるさと文化財団

夕刊デイリー杯ソフトボール大会乙島リーグ
日時■3月3日（日）8時～
お問合せ■TEL（63）7305 黒木雅子

みやざき総合スポーツ祭 軟式野球東臼杵・日向市予選
日時■3月17日（日）8時～
お問合せ■TEL090（7581）7227佐藤

第27回かどがわ健康ロードレース大会
日時■3月24日（日）8時受付　9時開会
お問合せ■TEL（63）1140 門川町社会教育課

門川勤労者体育センター 3月のおもな催し

田中スポーツ杯バドミントン大会
日時■3月20日（水）9時～
お問合せ■TEL（63）5674 田中スポーツ

催しもののチケットは次のところでどうぞ ―― 日向市内▶日向市文化交流センター（54-6111）
延岡市内▶西村楽器延岡店（32-3387）、日旅サービスイオン延岡営業所（33-8121）、延岡総合文化センター（22-1855）

催しもののチケットは次のところでどうぞ ―― 門川町内▶ スーパー平城（63-3850）、カワノ時計店（63-2112）
大森酒・米店（63-1234）、クリエィティブセンター門川（63-0002）